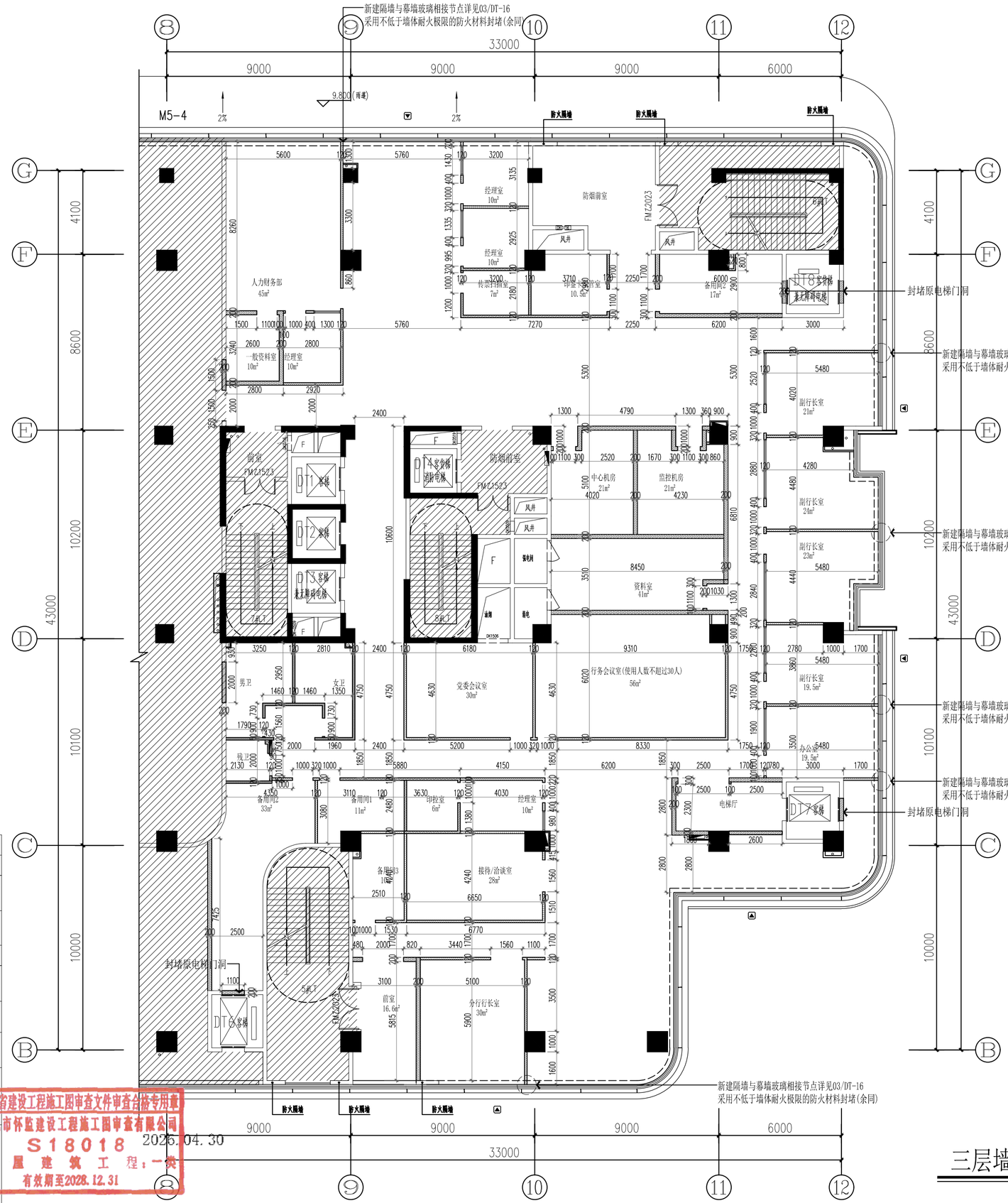

隔墙图例表:

序号	编码	图例	名称	耐火极限
1	(P0)		原建筑200厚页岩烧结多孔砖墙体	不小于6.0h
2	(P1)		新建符合建筑设计规范的200厚加气混凝土砌块墙 高度至板底或梁底	不小于3.0h
3	(P2)		新建符合建筑设计规范的120厚加气混凝土砌块墙 高度至板底或梁底	不小于3.0h
4	(P3)		新建符合建筑设计规范的120厚多孔砖墙(高度至板底或梁底)	不小于3.0h
5	(P4)		定制浅灰色铝框5mm+百叶+5mm厚A级双层钢化防火玻璃隔断 (耐火极限不小于1.0h)内夹手动百页(84系列)	不小于1.0h
6	(P5)		新建75系列轻钢龙骨防火石膏板墙,(高度至天花, 天花至板底轻钢龙骨防火石膏板,内填防火隔音棉)	不小于1.0h
7	(P6)		(无用水房间包管:)基层为50系列轻钢龙骨, 18mm厚阻燃板+9.5厚双层石膏板,面层材料详立面图	不小于1.0h
			(用水房间包管:)50热镀锌角钢架+10厚水泥纤维板, 30厚1:3水泥砂浆抹灰找平,以上详说明:用水房间贴砖做法	不小于1.0h
8	(P7)		原建筑钢筋混凝土墙体	不小于2.0h
9	(P9)		使用L50热镀锌角钢做立柱,间距不大于600mm*600mm, 地板及楼板使用厚度不小于4mm长度及宽度100mm四个角开孔 使用直径不小于8mm膨胀螺丝固定立柱之间使用L30角钢; 上下左右间距不大于300mm固定; 固定卷帘门导槽位置使用不小于8号槽钢; 在钢立柱内侧靠背固定;内外全区域固定4mm钢板; 所有钢板、角钢、槽钢接触位置满实焊。	不小于2.0h

湖南省建设工程施工图审查文件审查合格专用章
怀化市怀监建设工程施工图审查有限公司
S18018 2026.04.30
房屋建筑工程:一类
有效期至2028.12.31

三层墙体定位图

1:150@A2

■ 会 签 Joint Check up

总图		给排水	
建筑		暖通	
结构		电气	

■ 备 注 Notes

* 本图纸的版权,属华诚博远工程技术集团有限公司所有,不得用于本工程以外范围。
* 本图纸需手续齐全方可用于施工。

■ 设计阶段 Design Stage

方案	初设	报规	招标	施工
		●		
人防	消防	园林	绿建	

■ 单位出图章 Company Seal

出图专用章
0434 华诚博远工程技术集团有限公司

证书编号	证书分类	资质等级
A211008573	工程设计	甲级
A211008570	工程设计	乙级
自资规甲字21110260	城乡规划	甲级

华诚博远工程技术集团有限公司
Huacheng Boyuan Engineering Technology Group Co.,Ltd.
建筑行业(建筑工程)甲级、(人防工程)乙级
风景园林工程设计专项甲级;城乡规划编制甲级
市政行业(给水工程、排水工程、道路工程)乙级
水利行业Z级、(河道整治)甲级
电力行业(新能源发电)乙级

中华人民共和国建设部 注册建筑师 姓名 李华琼 注册号 有效期至2026年11月

■ 会 签 Signature

项目负责人 Item.Prin	马建国	马建国
专业负责人 Chief	马建国	马建国
审 定 Approved	李华琼	李华琼
审 核 Examined	马建国	马建国
校 对 Checked	吕佳	吕佳
设 计 Designed	何丰	何丰

■ 建设单位 Owner

长沙银行股份有限公司岳阳分行

■ 工程名称 Project

长沙银行股份有限公司岳阳分行
室内装修改建工程项目

■ 子项名称 Sub Item

■ 图纸名称 Title

三层墙体定位图

工程号 Pjt.No.	2026FW02560		
专 业 Dept.	装修	图 号 Dwg. No.	3F-PL-04
比 例 Scale	1:150	日 期 Date	2026年03月