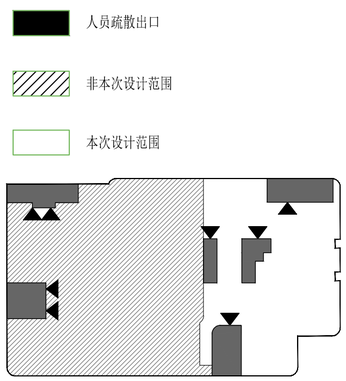

三层防火分区示意图

装修区域所在防火分区的疏散宽度计算表(三层)

防火分区面积	3642.1m²
本层装修区域面积	1331.7m²
座位数	不超过90人
装修区域计算所需疏散宽度(米)	90*1.1/100=0.99
装修区域安全出口设计疏散宽度(米)	1.45+1.45+1.65+1.95=6.5
结论	满足要求

非装修区域所在防火分区的疏散宽度计算表(三层)

防火分区面积	3642.1m²
非装修区域面积	2310.4m²
非装修区域计算所需疏散宽度(米)	2310.4m²*0.39*1/100≈9
非装修区域安全出口设计疏散宽度(米)(含借用本次装修区域疏散宽度1.45米)	1.95+1.95+1.9+1.9+1.45=9.15
结论	满足要求

本层计算所需疏散宽度为：0.99+9=9.99(米)
本层设计疏散总宽度为：6.5+9.15-1.45=14.2(米)
9.99m<14.2m，本层设计疏散宽度满足疏散要求。
注：本次装修未改变原设计总的疏散宽度。
非装修区域应满足消防要求,经消防审查之后方可投入使用。

门窗表图：

编码	名称	备注	颜色	洞口尺寸W*H
M-01	银行专用防盗卷帘门(B级地锁)	甲供	象牙白	根据实际尺寸
GYLM2428	12mm厚钢化玻璃感应门	甲供	浅灰色边框	2400*2800mm
GBLM1024	12mm厚钢化玻璃地弹门	甲供	浅灰色边框	1000*2400mm
GBLM1624				1600*2400mm
GBLM2424				2400*2400mm
M1028	单开木饰面门	装修方	秋香木直纹	1000*2400mm
M1524	双开木饰面门	装修方	秋香木直纹	1500*2400mm
LBM0922	铝合金玻璃门	装修方	象牙白	900*2200mm
GFMD1124	防火防盗门(单开)	甲供	秋香木直纹	1100*2400mm 耐火极限≥1.5h
GFM甲1024	钢质甲级防火门	装修方	秋香木直纹	1000*2400mm
GFM甲0618		装修方	秋香木直纹	600*1800mm
FM甲1523	原有钢质甲级防火门	原建筑	浅灰色	1500*2300mm
YC	原建筑窗，窗户开启最大宽度不大于150mm 窗内设110红外报警器			

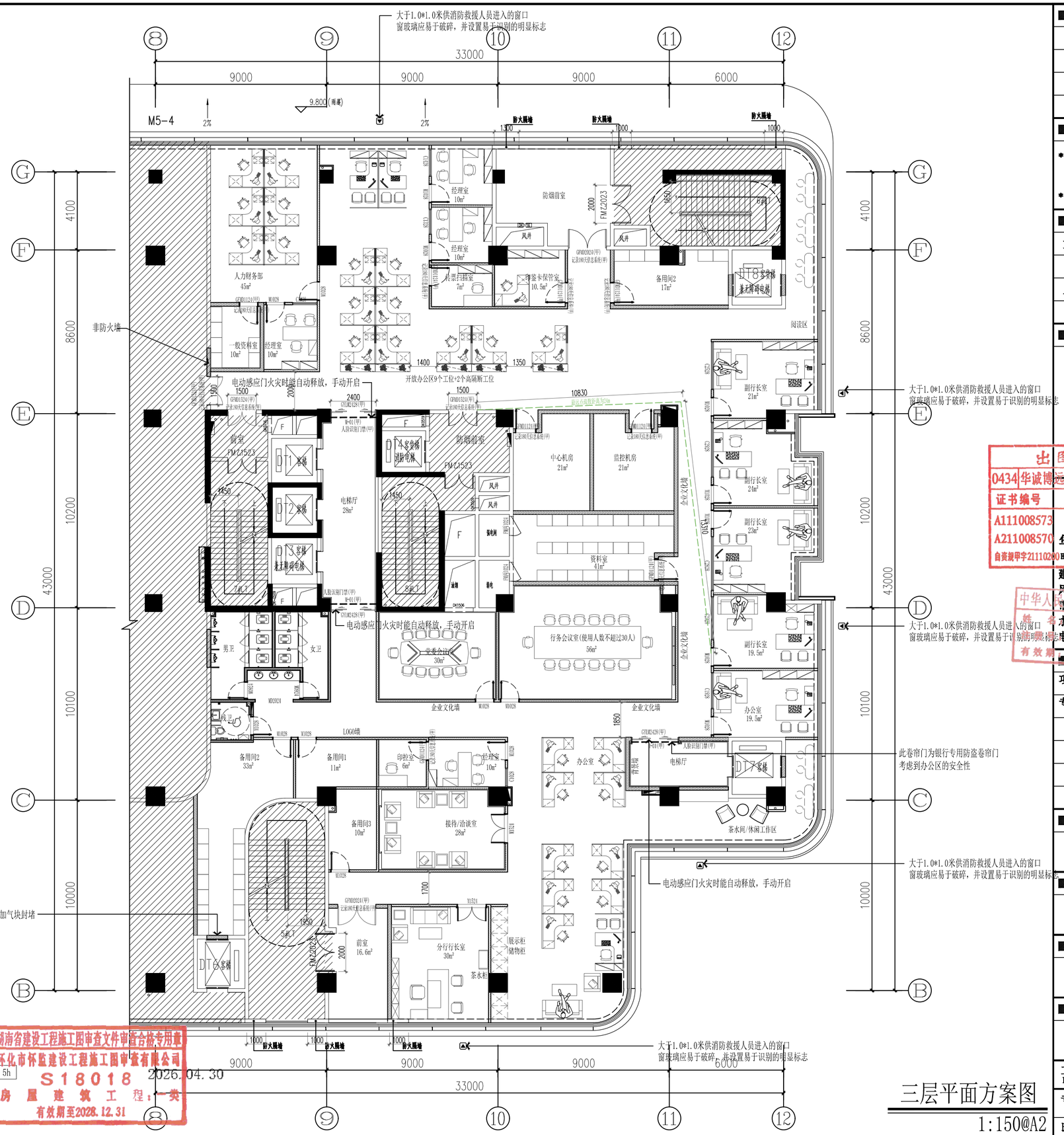

三层平面方案图

1:150@A2

■ 会 签 Joint Check up

总图		给排水	
建筑		暖通	
结构		电气	

■ 备 注 Notes

* 本图纸的版权,属华诚博远工程技术集团有限公司所有,不得用于本工程以外范围。
* 本图纸需手续齐全方可用于施工。

■ 设计阶段 Design Stage

方案	初设	报规	招标	施工
		●		
人防	消防	园林	绿建	

■ 单位出图章 Company Seal

出图专用章
0434 华诚博远工程技术集团有限公司
证书编号 证书分类 资质等级
A111008573 工程设计 甲级
A211008570 工程设计 乙级
自资规甲字2110260 城乡规划 甲级
华诚博远工程技术集团有限公司
Huacheng Boyuan Engineering Technology Group Co.,Ltd.
建筑行业(建筑工程)甲级、(人防工程)乙级
风景园林工程设计专项甲级；城乡规划编制甲级
市政行业(给水工程、排水工程、道路工程)乙级
水利行业(河湖治理)甲级
电力行业(新能源发电)乙级
有效期至2026年11月

■ 签 署 Signature

项目负责人 Item.Prin	马建国	马建国
专业负责人 Chief	马建国	马建国
审 定 Approved	李华琼	李华琼
审 核 Examined	马建国	马建国
校 对 Checked	吕佳	吕佳
设 计 Designed	何丰	何丰

■ 建设单位 Owner

长沙银行股份有限公司岳阳分行

■ 工程名称 Project

长沙银行股份有限公司岳阳分行
室内装修改建工程项目

■ 子项名称 Sub Item

■ 图纸名称 Title

三层平面方案图

工程号 Pjt.No.	2026FW02560		
专 业 Dept.	装修	图 号 Dwg. No.	3F-PL-03
比 例 Scale	1:150	日 期 Date	2026年03月

湖南省建设工程施工图审查文件审查合格专用章
怀化市怀监建设工程施工图审查有限公司
S18018 2026.04.30
房屋建筑工程：一类
有效期至2028.12.31