墙图例表：

序号	编码	图例	名称	耐火极限
1	P0		原建筑200厚页岩烧结多孔砖墙体	不小于6.0h
2	P1		新建符合建筑设计规范的200厚多孔砖墙 高度至板底或梁底	不小于3.0h
3	P2		新建符合建筑设计规范的200厚加气混凝土砌块墙 高度至板底或梁底	不小于3.0h
4	P3		新建符合建筑设计规范的120厚多孔砖墙(高度至板底或梁底)	不小于3.0h
5	P4		定制浅灰色铝框5mm+百叶+5mm厚A级防火玻璃化防火玻璃隔断 (耐火极限不小于1.0h)内夹手动百页(84处)叶	不小于1.0h
	P4a		12mm厚A级防火隔热钢化玻璃,50宽浅灰色不锈钢框	不小于1.0h
6	P5		新建75系列轻钢龙骨防火石膏板墙,(高度至天花,天花至板底轻钢龙骨防火石膏板,内填防火隔音棉)	不小于1.0h
7	P6		(无用水房间包管:)基层为50系列轻钢龙骨, 18mm厚阻燃板+9.5厚双层石膏板,面层材料详立面图	不小于1.0h
			(用水房间包管:)50热镀锌角钢架+10厚水泥纤维板, 30厚1:3水泥砂浆抹灰找平,以上详说明:用水房间贴砖做法	不小于1.0h
8	P7		原建筑钢筋混凝土墙体	不小于6.0h
9	P8		甲供钢板墙，100mm厚，高度4000mm； 钢板墙墙体上方到楼板区域加Φ14螺纹钢筋网@100*100, 两遍防锈处理+防鼠网(装修方)	不小于6.0h
10	P9		使用L50热镀锌角钢做立柱，间距不大于600mm*600mm， 地板及楼板使用厚度不小于4mm长度及宽度100mm四个角开孔 使用直径不小于8mm膨胀螺丝固定立柱之间使用L30角钢； 上下左右间距不大于300mm固定； 固定卷帘门导槽位置使用不小于8号槽钢； 在钢立柱内侧靠背固定；内外全区域固定4mm钢板； 所有钢板、角钢、槽钢接触位置满实焊。	不小于2.0h

卷帘门机动设备上方至顶部区域，采用Φ14螺纹钢150*150。使用L50角铁与主体牢固连接（Φ8膨胀螺丝）+防鼠网+两遍防锈处理

防尾随联动互锁安全门、防火防盗门、金库门、甲级钢制防火门门框的安装做出以下要求：1、所有竖向立柱需灌注水泥砂浆，灌浆高度为不低于立柱总高度的三分之二；2、地面横梁需全部灌浆；3、顶部横梁不需灌浆。

注：请支行将此图纸交于当地110联网报警公司，作为110联网报警系统设计基础图；请本地110联网报警公司严格按照公安部规定《银行安全规范要求》（GA38-2021）及本地公安部门要求进行设计、施工。

墙体布防标注

W-1	墙体内加公称直径Φ14热轧带肋钢筋或圆钢网@150*150, 四周30mm角铁固定抹灰 水泥砂浆强度M5。
W-2	墙体内加公称直径Φ6热轧带肋钢筋或圆钢网@150*150, 四周30mm角铁固定抹灰 水泥砂浆强度M5。

消防排烟管：1400*400mm：在墙身居中位置使用Φ14螺纹钢，间距100mm*100mm 牢固焊接在L30角钢上，角钢间距不大于100mm开孔+Φ8膨胀螺丝固定于物防钢筋网墙（膨胀螺丝嵌入深度不小于60mm）+防鼠网+两遍防锈处理（装饰公司）

门窗表图：

编码	名称	备注	颜色	洞口尺寸W*H
C1	19mm复合防砸玻璃（甲供） 110红外报警+玻破报警（内侧）	甲供	浅灰色边框	
M-01	银行专用防盗卷帘门(B级地锁)	甲供	象牙白	根据实际尺寸
FWL1124A	防尾随联动互锁安全门-营业大厅	甲供	浅米色	1100*2400mm
FWL1122B	防尾随联动互锁安全门-现金区	甲供	象牙白	1100*2200mm
JKM1122	单扇平开金库门	甲供	象牙白	1100*2200mm
GYLM1036	12mm厚钢化玻璃感应门	甲供	浅灰色边框	1000*3600mm
GYLM1836				1800*3600mm
GYLM3836				3800*3600mm
GBLM1024	12mm厚钢化玻璃地弹门	甲供	浅灰色边框	1000*2400mm
GBLM1624				1600*2400mm
GBLM2032				2000*3200mm
M1024	单开木饰面门	装修方	秋香木直纹	1000*2400mm
M1524	双开木饰面门	装修方	秋香木直纹	1500*2400mm
LBM0922	铝合金玻璃门	装修方	象牙白	900*2200mm
GFMD1124	防火防盗门（单开）	甲供	象牙白/秋香木直纹	1100*2400mm
GFMD3624	防火防盗门（双开）	甲供	秋香木直纹	3600*2400mm
GFM乙1024	钢质乙级防火门	装修方	秋香木直纹	1000*2400mm
GFM丙0618	钢质丙级防火门	装修方	秋香木直纹	600*1800mm
YC	原建筑窗，窗户开启最大宽度不大于150mm 窗内设110红外报警器			
FC	在原建筑窗户内侧粘贴厚度大于或等于0.275mm的防爆膜， 防爆膜透光率应大于或等于85%（甲供）+110红外报警器			

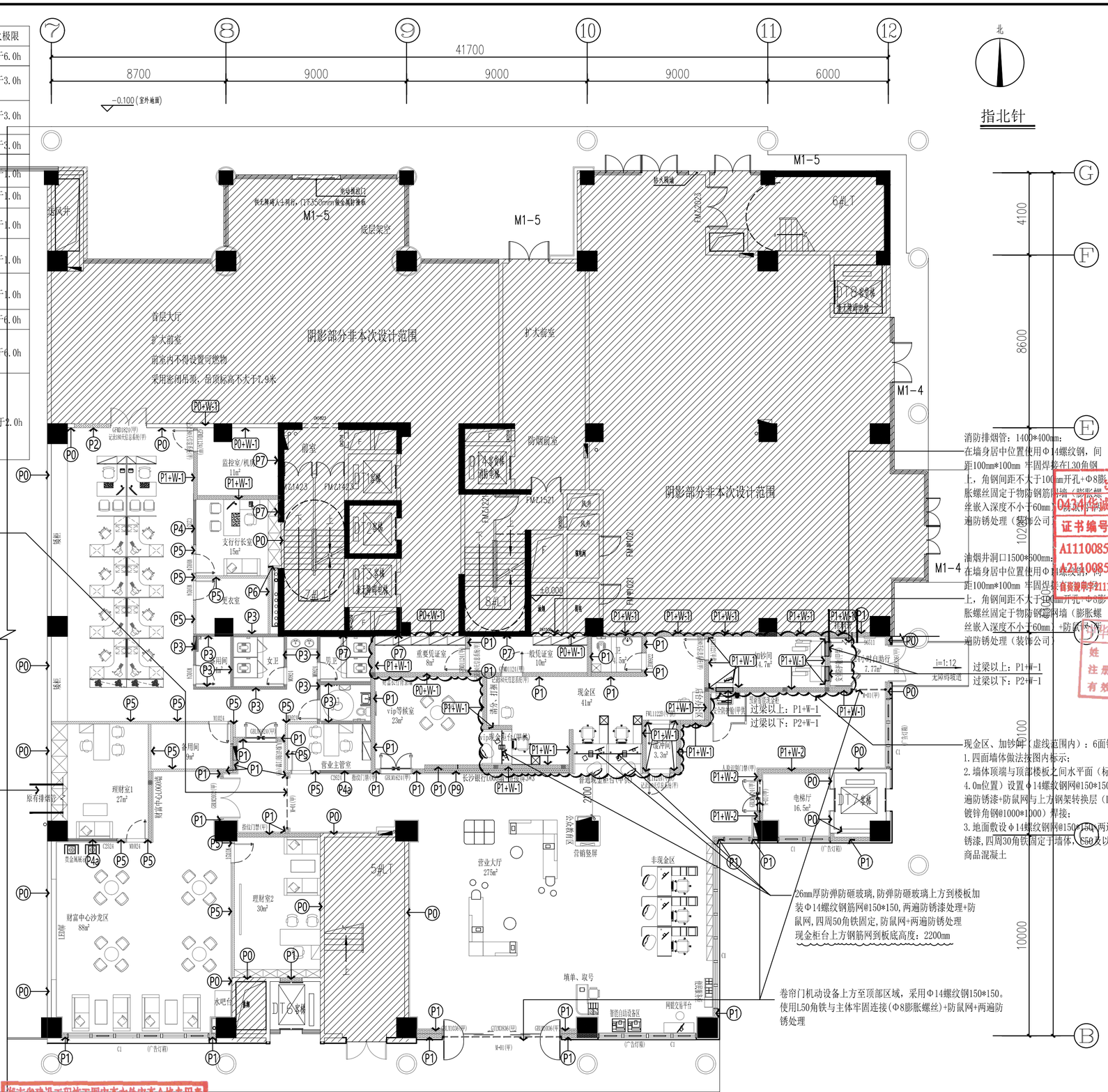

湖南省建设工程施工图审查文件审查合格专用章
怀化市怀辰建设工程施工图审查有限公司
S18018 2026.04.30
房屋建筑工程：一类
有效期至2028.12.31

一层物防布置图

1:150@A2

会 签 Joint Check up			
总图		给排水	
建筑		暖通	
结构		电气	

备 注 Notes

* 本图纸的版权，属华诚博远工程技术集团有限公司所有，不得用于本工程以外范围。
* 本图纸需手续齐全方可用于施工。

设计阶段 Design Stage

方案	初设	报规	招标	施工
		●		
人防	消防	园林	绿建	

单位出图章 Company Seal

出图专用章
华诚博远工程技术集团有限公司

证书编号	证书分类	资质等级
A111008573	工程设计	甲级
A211008570	工程设计	乙级

华诚博远工程技术集团有限公司
Huacheng Boyuan Engineering Technology Group Co.,Ltd.
建筑行业(建筑工程)甲级、(人防工程)乙级
风景园林工程设计专项甲级；城乡规划编制甲级
市政行业(给水工程、排水工程、道路工程)乙级
水利行业乙级、(河道整治)甲级
电力行业(输变电工程)乙级

会 签 Signature

项目负责人 Item.Prin	马建国	马建国
专业负责人 Chief	马建国	马建国
审 定 Approved	李华琼	李华琼
审 核 Examined	马建国	马建国
校 对 Checked	吕佳	吕佳
设 计 Designed	何丰	何丰

建设单位 Owner

长沙银行股份有限公司岳阳分行

工程名称 Project

长沙银行股份有限公司岳阳分行
室内装修改建工程项目

子项名称 Sub Item

图纸名称 Title

一层物防布置图

工程号 Pjt.No.	2026FW02560		
专 业 Dept.	装修	图 号 Dwg. No.	1F-PL-05
比 例 Scale	1:150	日 期 Date	2026年03月