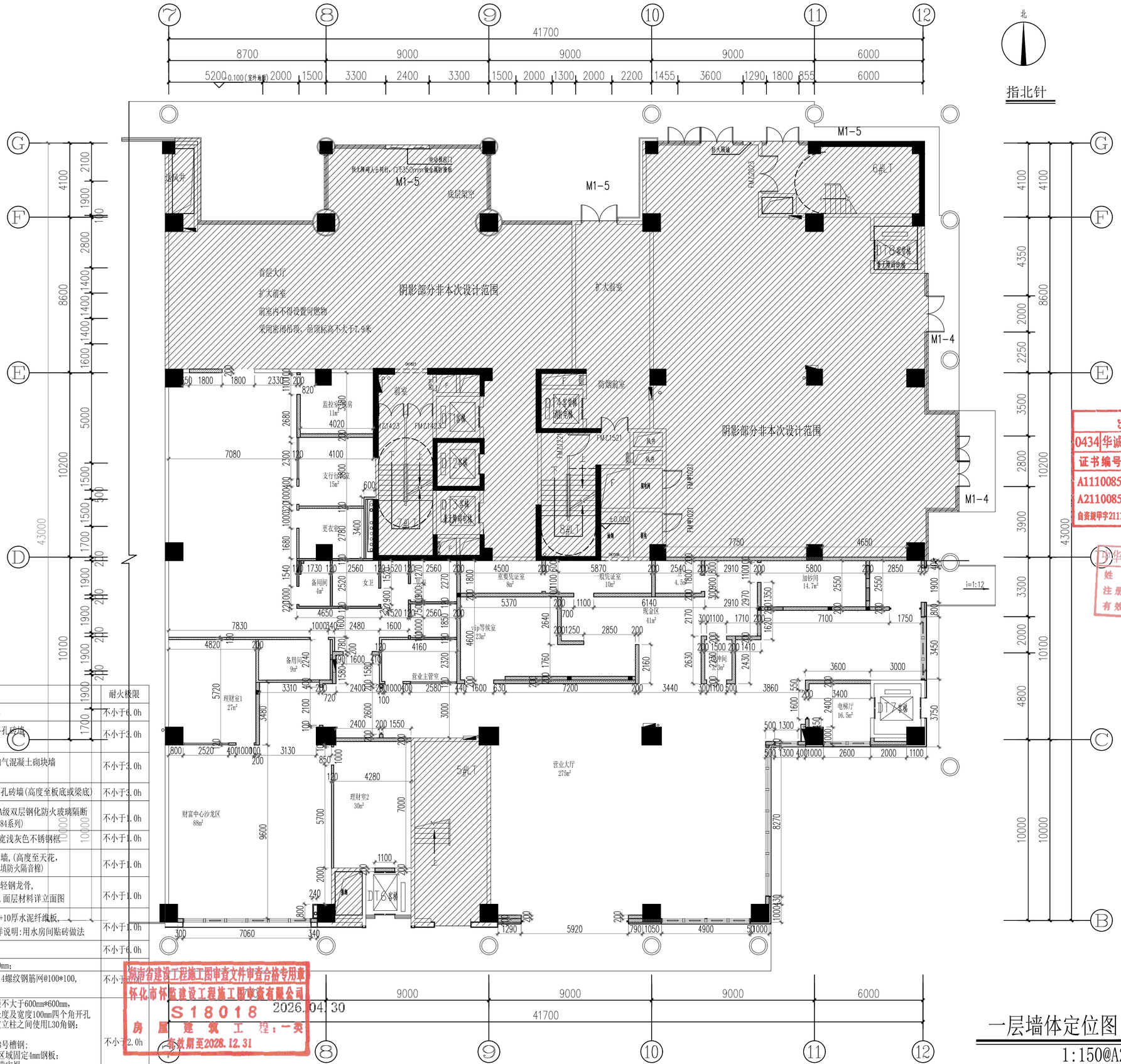

隔墙图例表：

序号	编码	图例	名称	耐火极限
1	(P0)		原建筑200厚页岩烧结多孔砖墙体	不小于6.0h
2	(P1)		新建符合建筑设计规范的200厚多孔砖墙 高度至板底或梁底	不小于3.0h
3	(P2)		新建符合建筑设计规范的200厚加气混凝土砌块墙 高度至板底或梁底	不小于3.0h
4	(P3)		新建符合建筑设计规范的120厚多孔砖墙(高度至板底或梁底)	不小于3.0h
5	(P4)		定制浅灰色铝框5mm+百叶+5mm厚A级双层钢化防火玻璃隔断 (耐火极限不小于1.0h)内夹手动百页(84系列)	不小于1.0h
	(P4a)		12mm厚A级防火隔热钢化玻璃，50宽浅灰色不锈钢框	不小于1.0h
6	(P5)		新建75系列轻钢龙骨防火石膏板墙，(高度至天花， 天花至板底轻钢龙骨防火石膏板，内填防火隔音棉)	不小于1.0h
7	(P6)		(无用水房间包管:)基层为50系列轻钢龙骨， 18mm厚阻燃板+9.5厚双层石膏板，面层材料详立面图	不小于1.0h
			(用水房间包管:)50热镀锌角钢架+10厚水泥纤维板， 30厚1:3水泥砂浆抹灰找平，以上详说明:用水房间贴砖做法	不小于1.0h
8	(P7)		原建筑钢筋混凝土墙体	不小于6.0h
9	(P8)		甲供钢板墙，100mm厚，高度4000mm； 钢板墙墙体上方到楼板区域加Φ14螺纹钢筋网@100*100， 两遍防锈处理+防鼠网(装修方)	不小于[illegible]
10	(P9)		使用L50热镀锌角钢做立柱，间距不大于600mm*600mm， 地板及楼板使用厚度不小于4mm长度及宽度100mm四个角开孔 使用直径不小于8mm膨胀螺丝固定立柱之间使用L30角钢； 上下左右间距不大于300mm固定； 固定卷帘门导槽位置使用不小于8号槽钢； 在钢立柱内侧靠背固定；内外全区域固定4mm钢板； 所有钢板、角钢、槽钢接触位置满实焊。	不小于2.0h

河南省建设工程施工图审查文件审查合格专用章
怀化市怀陆建设工程施工图审查有限公司
S18018 2026.04.30
房屋建筑工程：一类
有效期至2028.12.31

一层墙体定位图

1:150@A2

■ 会 签 Joint Check up

总图		给排水	
建筑		暖通	
结构		电气	

■ 备 注 Notes

* 本图纸的版权，属华诚博远工程技术集团有限公司所有，不得用于本工程以外范围。
* 本图纸需手续齐全方可用于施工。

■ 设计阶段 Design Stage

方案	初设	报规	招标	施工
		●		
人防	消防	园林	绿建	

■ 单位出图章 Company Seal

出图专用章
0434 华诚博远工程技术集团有限公司
证书编号 证书分类 资质等级
A111008573 工程设计 甲级
A211008570 工程设计 乙级
自资规甲字21110260

华诚博远工程技术集团有限公司
Huacheng Boyuan Engineering Technology Group Co.,Ltd.
建筑行业(建筑工程)甲级、(人防工程)乙级
风景园林工程设计专项甲级；城乡规划编制甲级
市政行业(给水工程、排水工程、道路工程)乙级
水利行业(水闸、河道整治)甲级
电力行业(输变电、新能源发电)乙级

华人建设集团有限公司
姓名 李华琼
注册号 [illegible]
有效期至2026年11月

■ 会 签 Signature

项目负责人 Item.Prin	马建国	马建国
专业负责人 Chief	马建国	马建国
审 定 Approved	李华琼	李华琼
审 核 Examined	马建国	马建国
校 对 Checked	吕佳	吕佳
设 计 Designed	何丰	何丰

■ 建设单位 Owner

长沙银行股份有限公司岳阳分行

■ 工程名称 Project

长沙银行股份有限公司岳阳分行
室内装修改建工程项目

■ 子项名称 Sub Item

■ 图纸名称 Title

一层墙体定位图

工程号 Pjt.No.	2026FW02560		
专 业 Dept.	装修	图 号 Dwg. No.	1F-PL-04
比 例 Scale	1:150	日 期 Date	2026年03月