人员疏散出口

非本次设计范围

本次设计范围

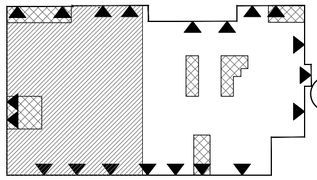

一层防火分区示意图

装修区域所在防火分区的疏散宽度计算表(一层)

防火分区面积	2561.25m²
本层装修区域面积	928.54m²
座位数	不超过100人
装修区域计算所需疏散宽度(米)	100*1.1/100=1.1
装修区域安全出口设计疏散宽度(米)	1.8+1.8+1+1=5.6
结论	满足要求

非装修区域所在防火分区的疏散宽度计算表(一层)

防火分区面积	2561.25m²
非装修区域面积	1632.71m²
非装修区域计算所需疏散宽度(米)	1632.71m²*0.43*1/100≈7
非装修区域安全出口设计疏散宽度(米)	均有直通室外的出口
结论	满足要求

本层计算所需疏散宽度为：1.1+7=7.7(米)
非装修区域均有直通室外的出口，
本层计算所需疏散宽度小于本层设计疏散总宽度。
注：本次装修未改变原设计总的疏散宽度。
非装修区域应满足消防要求，经消防审查之后方可投入使用。

室内卫生间及用水房间防水应根据工程类别及使用环境确定等级，
并采取相应防水措施，且应满足GB55030-4.6条要求
具体防水要求及遍数详见地面材质图中说明

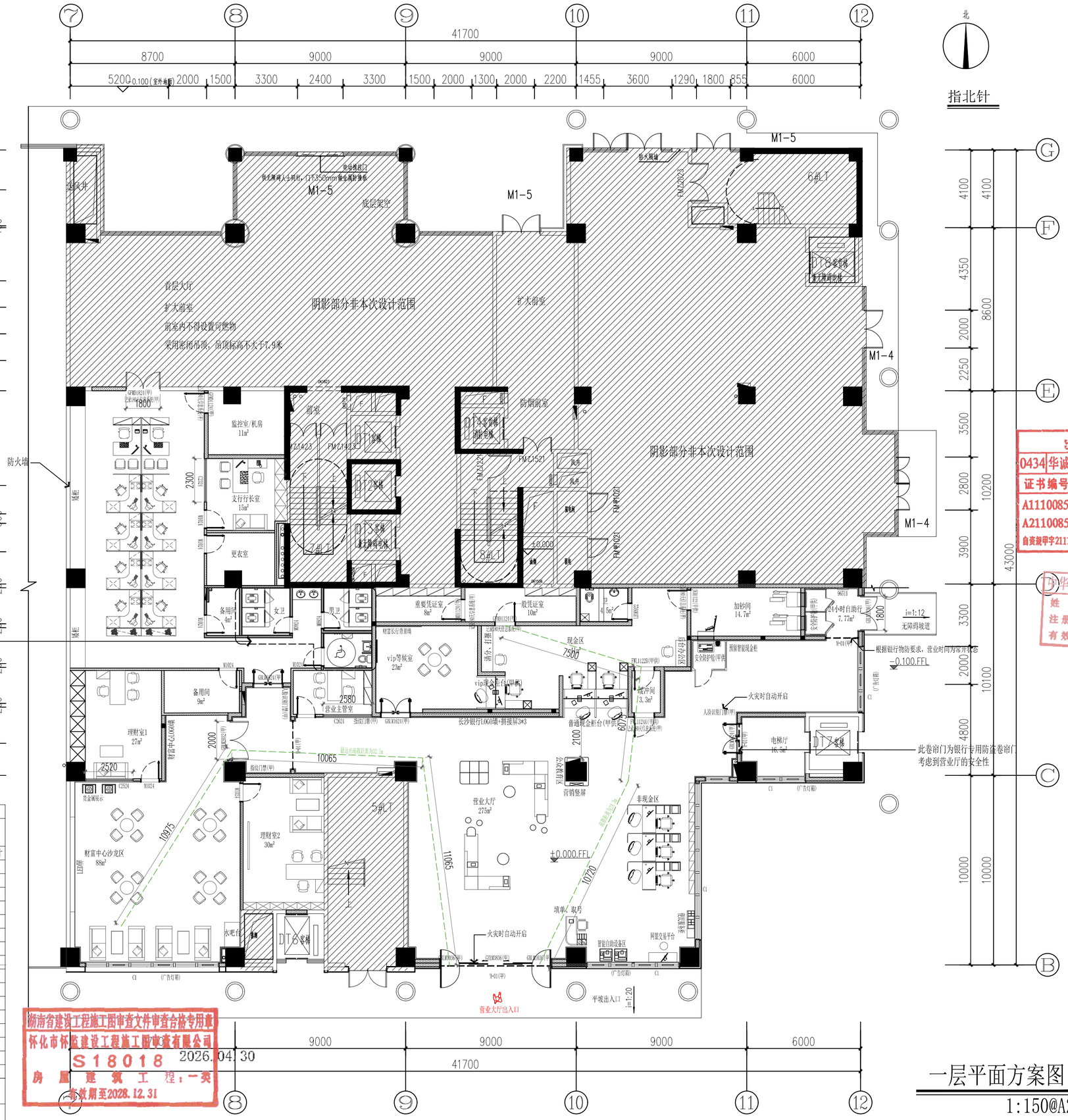

门窗表图：

编码	名称	备注	颜色	洞口尺寸W*H
C1	19mm复合防砸玻璃（甲供） 110红外报警+玻破报警（内侧）	甲供	浅灰色边框	
M-01	银行专用防盗卷帘门(B级地锁)	甲供	象牙白	根据实际尺寸
FWL1124A	防尾随联动互锁安全门-营业大厅	甲供	浅米色	1100*2400mm
FWL1122B	防尾随联动互锁安全门-现金区	甲供	象牙白	1100*2200mm
JKM1122	单扇平开金库门	甲供	象牙白	1100*2200mm
GYLM1036	12mm厚钢化玻璃感应门	甲供	浅灰色边框	1000*3600mm
GYLM1836				1800*3600mm
GYLM3836				3800*3600mm
GBLM1024	12mm厚钢化玻璃地弹门	甲供	浅灰色边框	1000*2400mm
GBLM1624				1600*2400mm
GBLM2032				2000*3200mm
M1024	单开木饰面门	装修方	秋香木直纹	1000*2400mm
M1524	双开木饰面门	装修方	秋香木直纹	1500*2400mm
LBM0922	铝合金玻璃门	装修方	象牙白	900*2200mm
GFMD1124	防火防盗门（单开）	甲供	象牙白/秋香木直纹	1100*2400mm
GFMD3624	防火防盗门（双开）	甲供	秋香木直纹	3600*2400mm
GFM乙1024	钢质乙级防火门	装修方	秋香木直纹	1000*2400mm
GFM丙0618	钢质丙级防火门	装修方	秋香木直纹	600*1800mm
YC	原建筑窗，窗户开启最大宽度不大于150mm 窗内设110红外报警器			
FC	在原建筑窗户内侧粘贴厚度大于或等于0.275mm的防爆膜， 防爆膜透光率应大于或等于85%（甲供）+110红外报警器			

湖南省建设工程施工图审查文件审查合格专用章
怀化市怀辰建设工程施工图审查有限公司
S18018 2026.04.30
房屋建筑工程：一类
有效期至2028.12.31

一层平面方案图

1:150@A2

■ 会 签 Joint Check up

总图		给排水	
建筑		暖通	
结构		电气	

■ 备 注 Notes

* 本图纸的版权，属华诚博远工程技术集团有限公司所有，不得用于本工程以外范围。
* 本图纸需手续齐全方可用于施工。

■ 设计阶段 Design Stage

方案	初设	报规	招标	施工
		●		
人防	消防	园林	绿建	

■ 单位出图章 Company Seal

出图专用章
0434 华诚博远工程技术集团有限公司

证书编号	证书分类	资质等级
A111008573	工程设计	甲级
A211008570	工程设计	乙级
自资规甲字21110260	城乡规划	甲级

华诚博远工程技术集团有限公司
Huacheng Boyuan Engineering Technology Group Co.,Ltd.
建筑行业(建筑工程)甲级、(人防工程)乙级
风景园林工程设计专项甲级；城乡规划编制甲级
市政行业(给水工程、排水工程、道路工程)乙级
水利行业乙级、(河道整治)甲级
电力行业(输变电工程)乙级

■ 签 署 Signature

项目负责人 Item.Prin	马建国	马建国
专业负责人 Chief	马建国	马建国
审 定 Approved	李华琼	李华琼
审 核 Examined	马建国	马建国
校 对 Checked	吕佳	吕佳
设 计 Designed	何丰	何丰

■ 建设单位 Owner

长沙银行股份有限公司岳阳分行

■ 工程名称 Project

长沙银行股份有限公司岳阳分行
室内装修改建工程项目

■ 子项名称 Sub Item

■ 图纸名称 Title

一层平面方案图

工程号 Pjt.No.	2026FW02560		
专 业 Dept.	装修	图 号 Dwg. No.	1F-PL-03
比 例 Scale	1:150	日 期 Date	2026 年03月