

<div>设计单位 DESIGN UNIT</div> <div><div>正道设计 ZD DESIGN</div></div> <div>正道设计有限公司</div> <div>建筑工程甲级设计证书      A151026363 No. A151026363 CLASS A OF ARCHITECTURE DESIGN (PRO) 地址：成都市龙泉驿区东安街道书房社区 兴业大道198号36栋（1层1号） E-mail: 384994805@qq.com 电话: 028-85067020 邮编: 610199</div>		
<div>合作设计单位 CO-OPERATED WITH</div> <div></div>		
<div>出图专用章 SHADCL PROJECT SEAL</div> <div></div> <div>未加盖本公司出图专用章无效    INVALID NO THE SPECIAL SEAL</div>		
<div>注册执业章 REGISTERED SEAL</div> <div></div>		
<div>建设单位 CLIENT</div> <div>岳阳市第三中学</div>		
<div>项目名称 PROJECT TITLE</div> <div>岳阳市第三中学学生公寓及生活配套设施建设项目</div>		
<div>子项名称 SUB TITLE</div> <div>男生公寓、女生公寓</div>		
<div>图纸名称 DRAWING TITLE</div> <div>钢筋混凝土结构设计总说明(2/2)</div>		
项目负责人 PROJECT DIRECTOR	钟敦字	
审定人 AUTHORIZED BY	邝华	
专业负责人 DISCIPLINE RESPONSIBLE BY	姚明	
审核人 EXAMINED BY	邝华	
校对人 CHECKED BY	鲍振兴	
设计人 DESIGNED BY	高亚峰	
制图人 DRAWING BY	高亚峰	
专业 SPECIALTY	结 构	设计阶段 DESIGN STAGE
比例 SCALE	1:100	初设
工程编号 PROJECT NO.		日期 DATE
图纸规格 SHEET SIZE	A1	图号 DRAWING NO.
		版本 VERSION
		02
		第一版

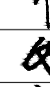
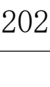
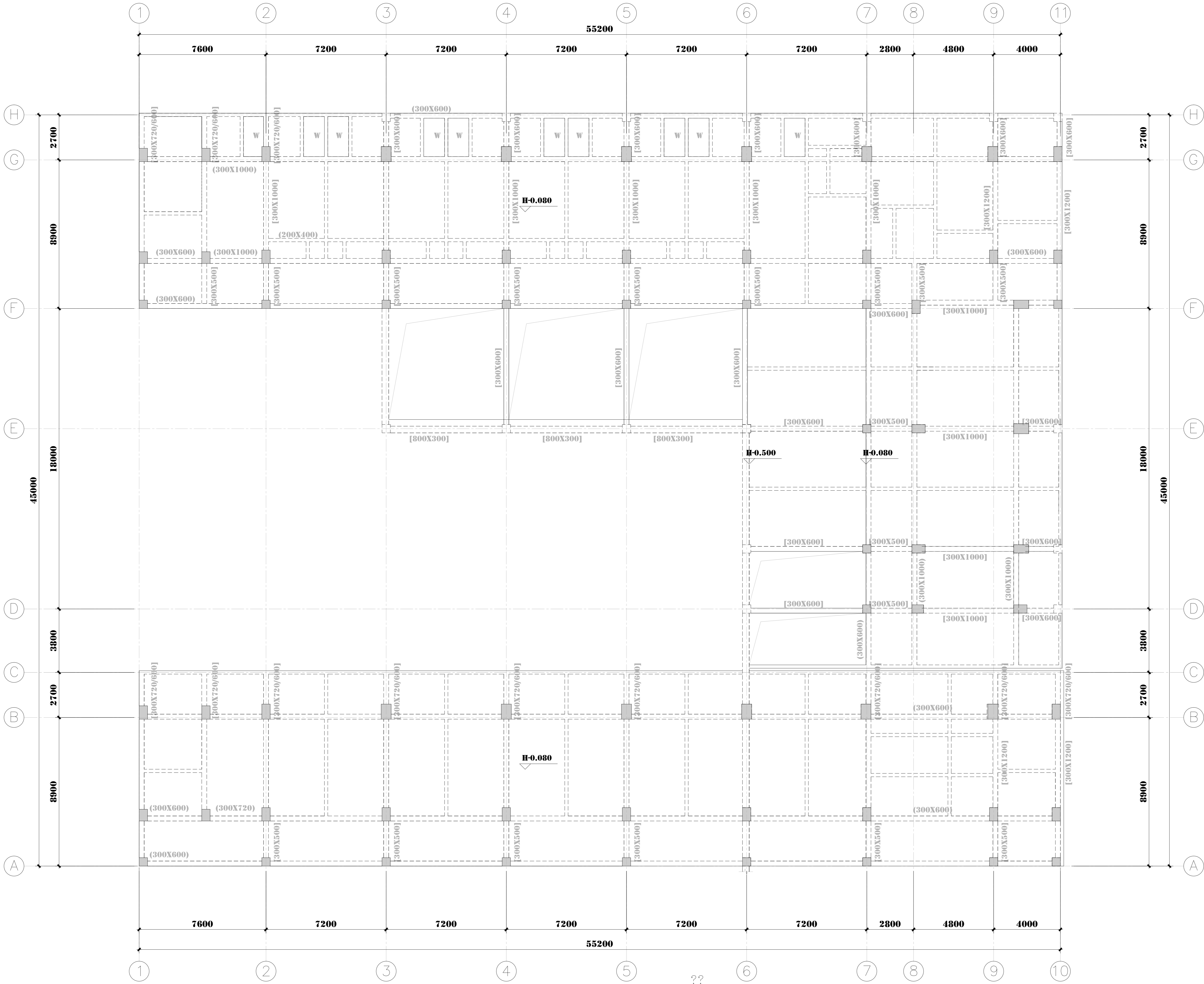

首层结构布置平面图 1:150

- 混凝土强度等级详施—01, 钢筋采用HRB400级(I) 钢。
- 除特别说明外, 楼板板厚为 $h=120$ , 楼面标高为 $\pm 0.080$ ( $H=0.000$ )。
- 图中梁截面标注含义为:  
(1) 图中梁截面标注为 $[300 \times 720]$ : 表示该梁此跨及右侧连续跨的截面为 $300 \times 720$ ;  
(2) 图中梁截面标注为 $[300 \times 720]$ : 表示该梁此跨的截面为 $300 \times 720$ , 其余跨的截面按下方(3)。  
(3) 图中未标注的框架梁的截面为 $300 \times 720$ , 图中未标注的次梁的截面为 $200 \times 600$ , 图中未标注的短跨小次梁的截面为 $200 \times 400$ 。
- 梁编号说明:  
KL——框架梁; L——次梁; XL——悬挑梁; WKL——屋面框架梁; WL——屋面次梁。
- 图中“w”表示卫生间沉箱, 板面标高为 $\pm 0.400$ , 板厚为 $h=120$ 。
- 除特别说明外, 图中未标注定位的梁为居柱中或平柱边。

设计单位

DESIGN UNIT

正道设计

JD DESIGN

正道设计有限公司

建筑工程甲级设计证书 A151028363

No. A151028363 CLASS A OF ARCHITECTURE DESIGN (PRO)

地址: 成都市武侯区东大街锦华新城社区

兴远大道198号38楼(1层1号)

E-mail: 38494602@qq.com

电话: 028-85007000

邮编: 610199

合作设计单位

CO-OPERATED WITH

出图专用章

SEAL: PROJECT SEAL

注册执业章

REGISTERED SEAL

建设单位

CLIENT

岳阳市第三中学

项目名称

PROJECT TITLE

岳阳市第三中学学生宿舍及生活配套设施建设项目

子项名称

SUB-TITLE

男生公寓, 女生公寓

图纸名称

DRAWING TITLE

首层结构布置平面图

项目负责人	钟敬宇	钟敬宇
专业负责人	廖华	廖华
审核人	姚明	姚明
校对人	廖华	廖华
设计人	高亚峰	高亚峰
制图人	高亚峰	高亚峰
专业	结构	设计阶段
比例	1:150	日期
工程编号	图号	11
图纸规格	版本	第一版

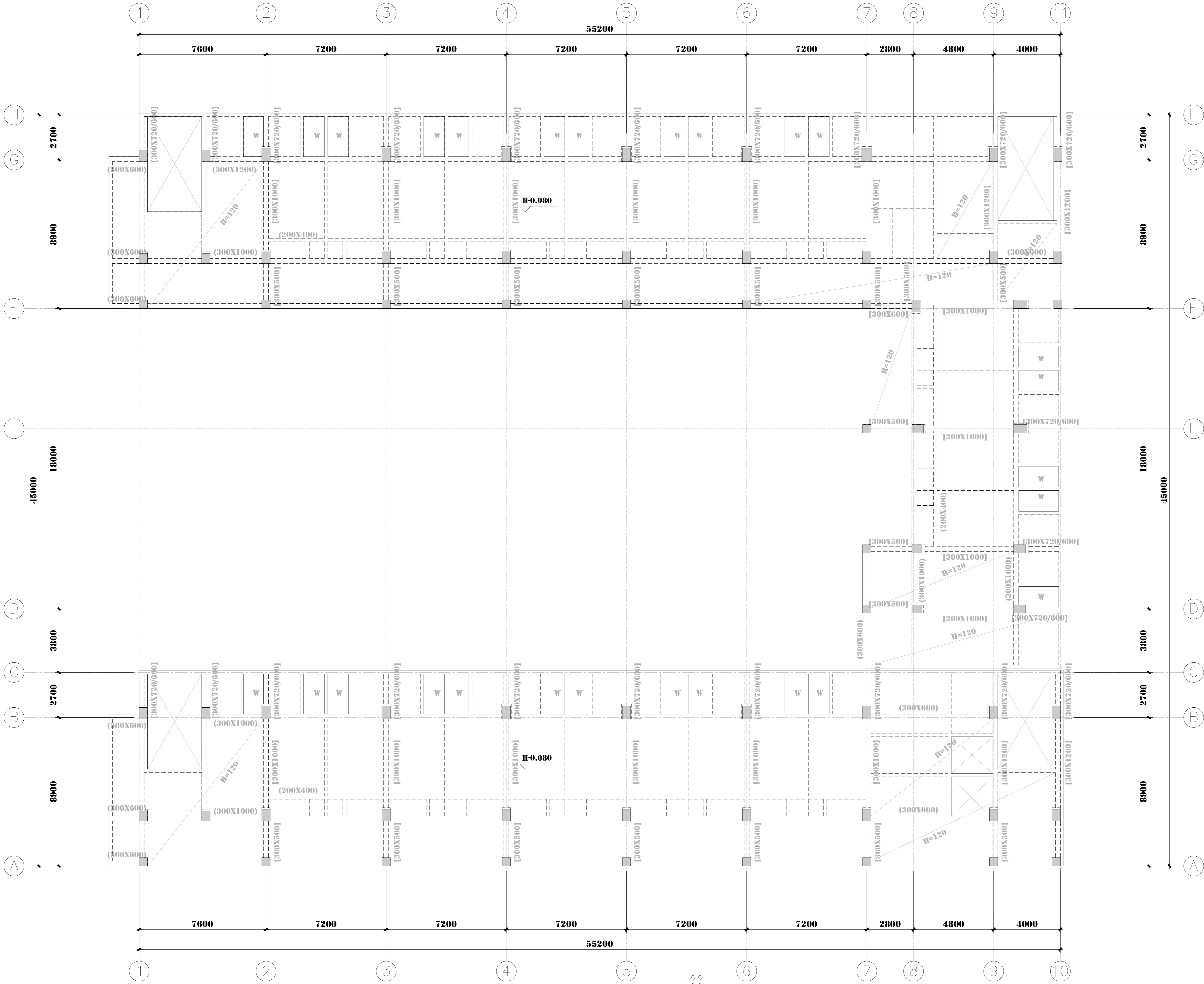

二层结构布置平面图  
1:150

??

- 混凝土强度等级详结施-01, 钢筋采用HRB400级(Ⅲ)钢。
- 除特别标明外, 楼板板厚为 $h=100$ , 楼面标高为 $H-0.080$ ( $H=4.700$ )。
- 图中梁截面标注含义为:  
(1) 图中梁截面标注为(300x720): 表示该梁此跨及右侧连续跨的截面为300x720;  
(2) 图中梁截面标注为[300x720]: 表示该梁此跨的截面为300x720, 其余跨的截面按下方(3)。  
(3) 图中未标注的框架梁的截面为300x720, 图中未标注的次梁的截面为200x600, 图中未标注的短跨小次梁的截面为200x400。
- 梁编号说明:  
KL——框架梁; L——次梁; XL——悬挑梁; WKL——屋面框架梁; WL——屋面次梁。
- 图中“w”表示卫生间沉箱, 板面标高为 $H-0.400$ , 板厚为 $h=100$ 。
- 除特别说明外, 图中未标注定位的梁为居柱中或平柱边。

设计单位 DESIGN UNIT	
正道设计 JD DESIGN	
正道设计有限公司	
建筑工程甲级设计证书 A151028363	
No. A151028363 CLASS A OF ARCHITECTURE DESIGN (PRO)	
地址: 成都市武侯区东安路通和书苑11区	
兴隆大道118号38楼(1层1号)	
E-mail: 3849460@qq.com	
电话: 028-85007000	
邮编: 610199	
合作设计单位 CO-OPERATED WITH	
出图专用章 SEAL: PROJECT SEAL	
注册执业章 REGISTERED SEAL	
注册基本合格由图章内容无变 注册ID NO THE SPECIAL SEAL	
建设单位 CLIENT	
岳阳市第三中学	
项目名称 PROJECT TITLE	
岳阳市第三中学学生宿舍及生活配套设施建设项目	
子项名称 SUB TITLE	
男生公寓, 女生公寓	
图纸名称 DRAWING TITLE	
二层结构布置平面图	
项目负责人 PROJECT DIRECTOR	钟敬宇 钟敬宇
负责人 RESPONSIBLE	邓华 邓华
专业负责人 SPECIALIZED RESPONSIBLE	姚明 姚明
审核人 CHECKER	邓华 邓华
校对人 CHECKED BY	熊振兴 熊振兴
设计人 DESIGNER	高亚峰 高亚峰
制图人 DRAWING BY	高亚峰 高亚峰
专业 SPECIALTY	结构
设计阶段 DESIGN STAGE	初设
比例 SCALE	1:150
日期 DATE	2025.10
工程编号 PROJECT NO.	图号
12	
图纸规格 DRAWING SIZE	A0
版本 VERSION	第一版

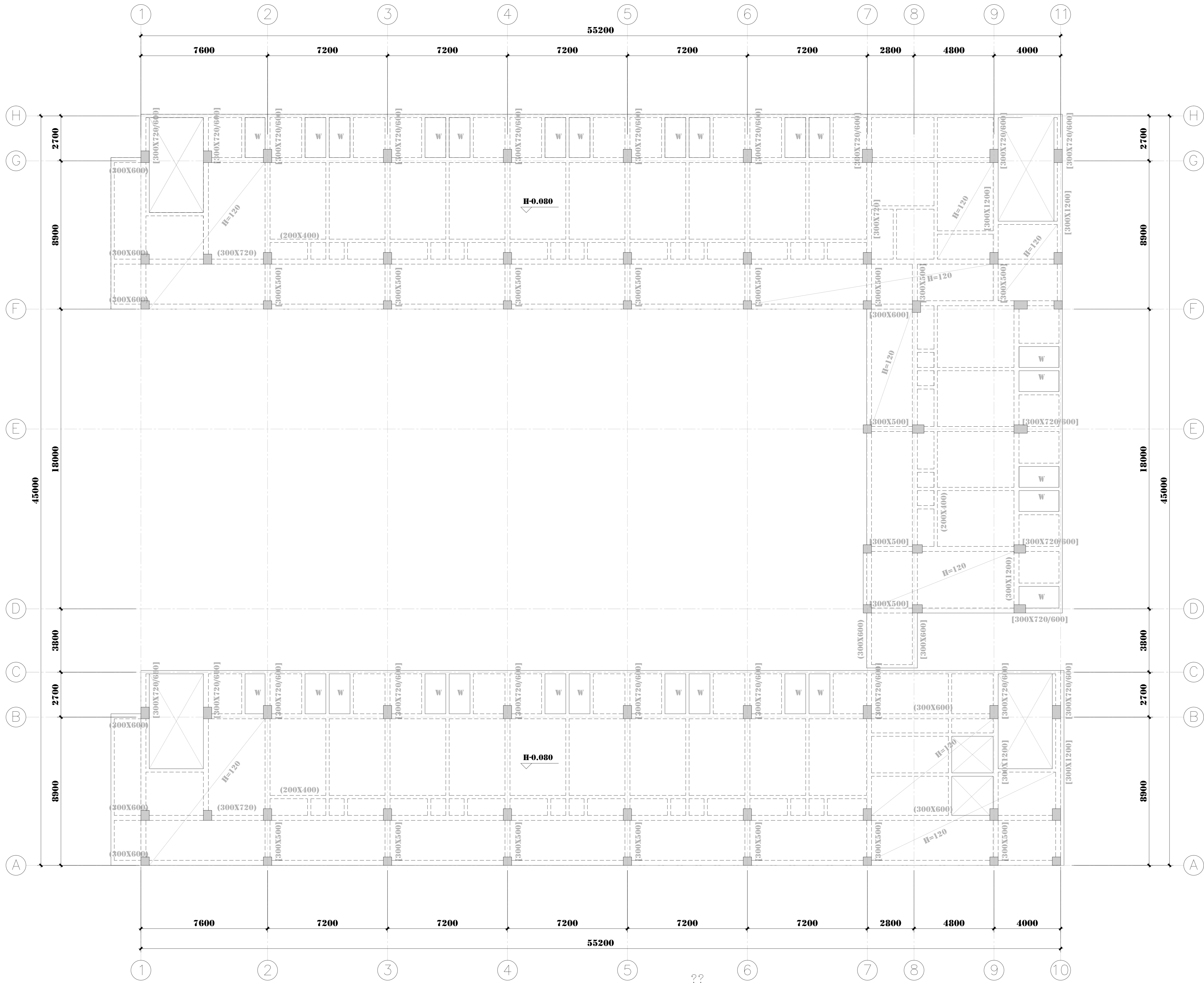

三层至四层结构布置平面图

1:150

??

- 混凝土强度等级详结施-01, 钢筋采用HRB400级(Ⅰ)钢。
- 除特别标明外, 楼板板厚为 $h=100$ , 楼面标高为 $H=0.080$ ( $H=8.300$ 、 $H=11.900$ )。
- 图中梁截面标注含义为:
  - 图中梁截面标注为(300x720): 表示该梁此跨及右侧连续跨的截面为300x720;
  - 图中梁截面标注为[300x720]: 表示该梁此跨的截面为300x720, 其余跨的截面按下方(3)。
  - 图中未标注的框架梁的截面为300x720, 图中未标注的次梁的截面为200x600, 图中未标注的短跨小次梁的截面为200x400。
- 梁编号说明:

KL——框架梁; L——次梁; XL——悬挑梁; WKL——屋面框架梁; WL——屋面次梁。
- 图中“W”表示卫生间沉箱, 板面标高为 $H=0.400$ , 板厚为 $h=100$ 。
- 除特别说明外, 图中未标注定位的梁为居柱中或平柱边。

设计单位

DESIGN UNIT



正道设计有限公司

建筑工程甲级设计证书 A151028363  
No. A151028363 CLASS A OF ARCHITECTURE DESIGN (PRO)  
地址: 成都市武侯区东安路通和书苑11区  
兴远大道198号38楼(1层1号)  
E-mail: 38499482@qq.com  
电话: 028-85007000  
邮编: 610199

合作设计单位

CO-OPERATED WITH

出图专用章

SEAL: PROJECT SEAL

注册执业章

REGISTERED SEAL

建设单位

CLIENT

岳阳市第三中学

项目名称

PROJECT TITLE

岳阳市第三中学学生宿舍及生活配套设施建设项目

子项名称

SUB TITLE

男生公寓, 女生公寓

图纸名称

DRAWING TITLE

三层至四层结构布置平面图

项目负责人	钟敬宇	钟敬宇
项目负责人	刁华	刁华
专业负责人	姚明	姚明
审核人	刁华	刁华
校对人	熊振兴	熊振兴
设计人	高亚峰	高亚峰
制图人	高亚峰	高亚峰
专业	结构	设计阶段
比例	1:150	日期
工程编号	图号	13
图纸规格	版本	第一版

制图人	建筑	给排水	电气
	结构	暖通	

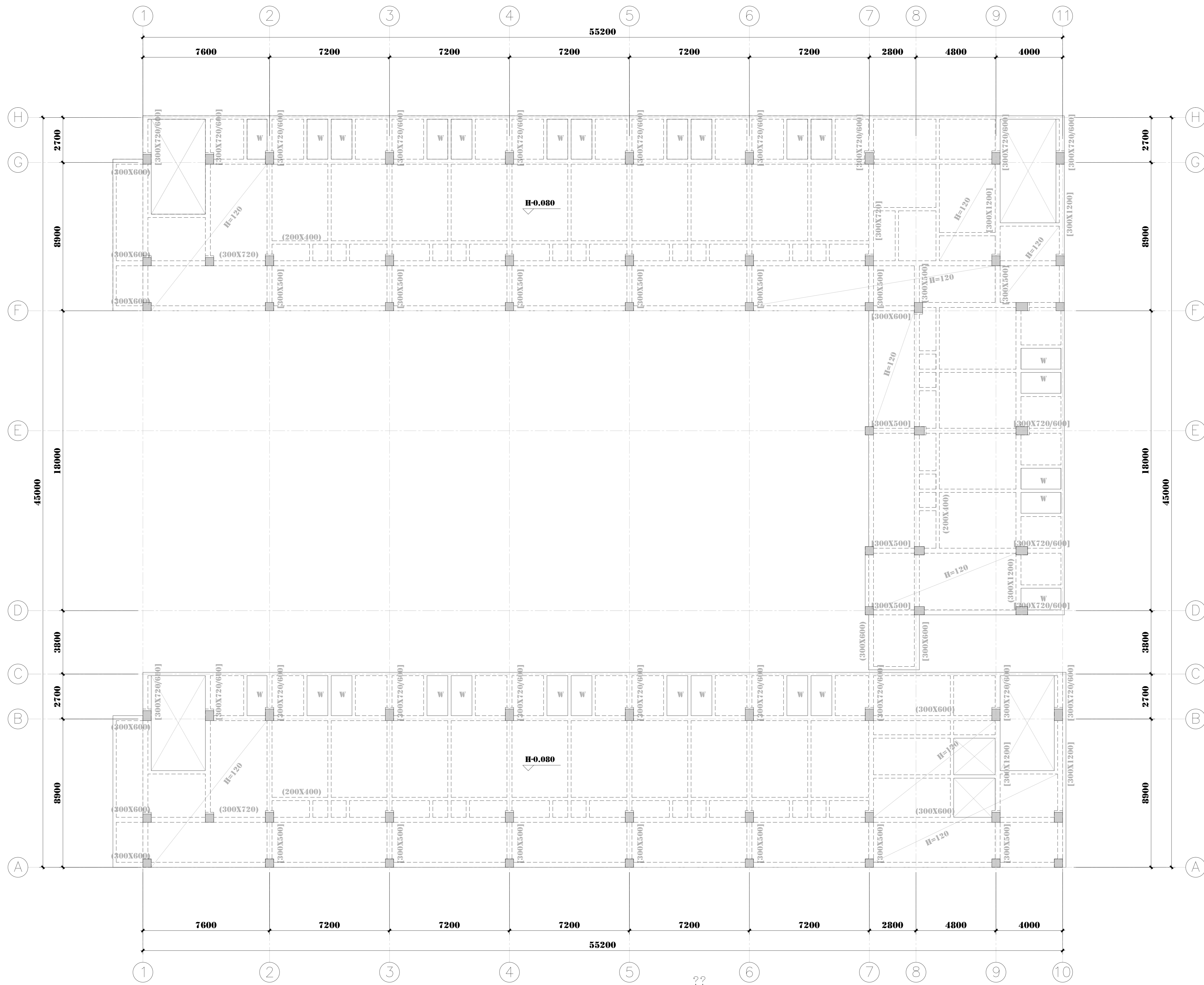

五层至六层结构布置平面图

1:150

1. 混凝土强度等级标注—01, 钢筋采用HRB400级(Ⅲ)钢。
2. 除特别标明外, 楼板厚度为 $h=100$ , 楼面标高为 $\pm 0.080$  ( $H=15.500$ ,  $H=19.100$ )。
3. 图中梁截面标注含义为:
  - (1) 图中梁截面标注为 $300 \times 720$ ; 表示该梁此跨及右侧连续跨的截面为 $300 \times 720$ ;
  - (2) 图中梁截面标注为 $300 \times 720$ ; 表示该梁此跨的截面为 $300 \times 720$ , 其余跨的截面按下方(3)。
  - (3) 图中未标注的框架梁的截面为 $300 \times 720$ , 图中未标注的次梁的截面为 $200 \times 600$ , 图中未标注的短跨小梁的截面为 $200 \times 400$ 。
4. 梁编号说明:  
KL——框架梁; L——次梁; XL——悬挑梁; WKL——屋面框架梁; WL——屋面次梁。
5. 图中“w”表示卫生间沉箱, 板面标高为 $\pm 0.400$ , 板厚为 $h=100$ 。
6. 除特别说明外, 图中未标注定位的梁为居中或平柱边。

<div>设计单位 DESIGN UNIT</div> <div><div>正道设计</div></div> <div>正道设计有限公司</div> <div>建筑工程甲级设计证书 A151026363 No. A151026363 CLASS A OF ARCHITECTURAL DESIGN (PHD) 地址：成都市龙泉驿区东安街道羊市社区 E-mail : zhengdaodesign@qq.com 电话: 028-85067020 邮编: 610199</div> <div>合作设计单位 CO-OPERATION UNIT</div>																																			
<div>出图专用章 SEAL PROJECT SEAL</div> <div>未知盖本公司出图专用章无效 UNKID NO THE SPECIFIC SEAL</div> <div>注册执业章 REGISTERED SEAL</div>																																			
<div>建设单位 CLIENT</div> <div>绵阳市第三中学</div>																																			
<div>项目名称 PROJECT TITLE</div> <div>绵阳市第三中学学生公寓及生活配套设施建设项目</div>																																			
<div>子项名称 SUBJECT TITLE</div> <div>男生公寓、女生公寓</div>																																			
<div>制图名称 DRAWING TITLE</div> <div>五层至六层结构布置平面图</div>																																			
<table><tr><td>项目负责人 PROJECT DIRECTOR</td><td>钟敦字</td><td>钟敦字</td></tr><tr><td>审定人 CHECKER</td><td>廖华</td><td>廖华</td></tr><tr><td>专业负责人 SPECIALTY RESPONSIBLE PM</td><td>李明</td><td>李明</td></tr><tr><td>审核人 REVIEWER</td><td>廖华</td><td>廖华</td></tr><tr><td>校对人 CORRECTOR</td><td>鲍振兴</td><td>鲍振兴</td></tr><tr><td>设计人 DESIGNER</td><td>高亚峰</td><td>高亚峰</td></tr><tr><td>专业负责人 SPECIALTY RESPONSIBLE</td><td>高亚峰</td><td>高亚峰</td></tr><tr><td>工程编号 PROJECT NO.</td><td>结 构</td><td>设计阶段 DESIGN STAGE 日期 DATE 2025.10</td></tr><tr><td>比例 SCALE</td><td>1:150</td><td>版号 DRAWING NO.</td></tr><tr><td>绘图资格 DRAWING QUALITY</td><td>A0</td><td>版本 VERSION</td></tr><tr><td>绘图资格</td><td></td><td>第一版</td></tr></table>			项目负责人 PROJECT DIRECTOR	钟敦字	钟敦字	审定人 CHECKER	廖华	廖华	专业负责人 SPECIALTY RESPONSIBLE PM	李明	李明	审核人 REVIEWER	廖华	廖华	校对人 CORRECTOR	鲍振兴	鲍振兴	设计人 DESIGNER	高亚峰	高亚峰	专业负责人 SPECIALTY RESPONSIBLE	高亚峰	高亚峰	工程编号 PROJECT NO.	结 构	设计阶段 DESIGN STAGE 日期 DATE 2025.10	比例 SCALE	1:150	版号 DRAWING NO.	绘图资格 DRAWING QUALITY	A0	版本 VERSION	绘图资格		第一版
项目负责人 PROJECT DIRECTOR	钟敦字	钟敦字																																	
审定人 CHECKER	廖华	廖华																																	
专业负责人 SPECIALTY RESPONSIBLE PM	李明	李明																																	
审核人 REVIEWER	廖华	廖华																																	
校对人 CORRECTOR	鲍振兴	鲍振兴																																	
设计人 DESIGNER	高亚峰	高亚峰																																	
专业负责人 SPECIALTY RESPONSIBLE	高亚峰	高亚峰																																	
工程编号 PROJECT NO.	结 构	设计阶段 DESIGN STAGE 日期 DATE 2025.10																																	
比例 SCALE	1:150	版号 DRAWING NO.																																	
绘图资格 DRAWING QUALITY	A0	版本 VERSION																																	
绘图资格		第一版																																	

制图人	建筑	给排水	电气
	结构	暖通	

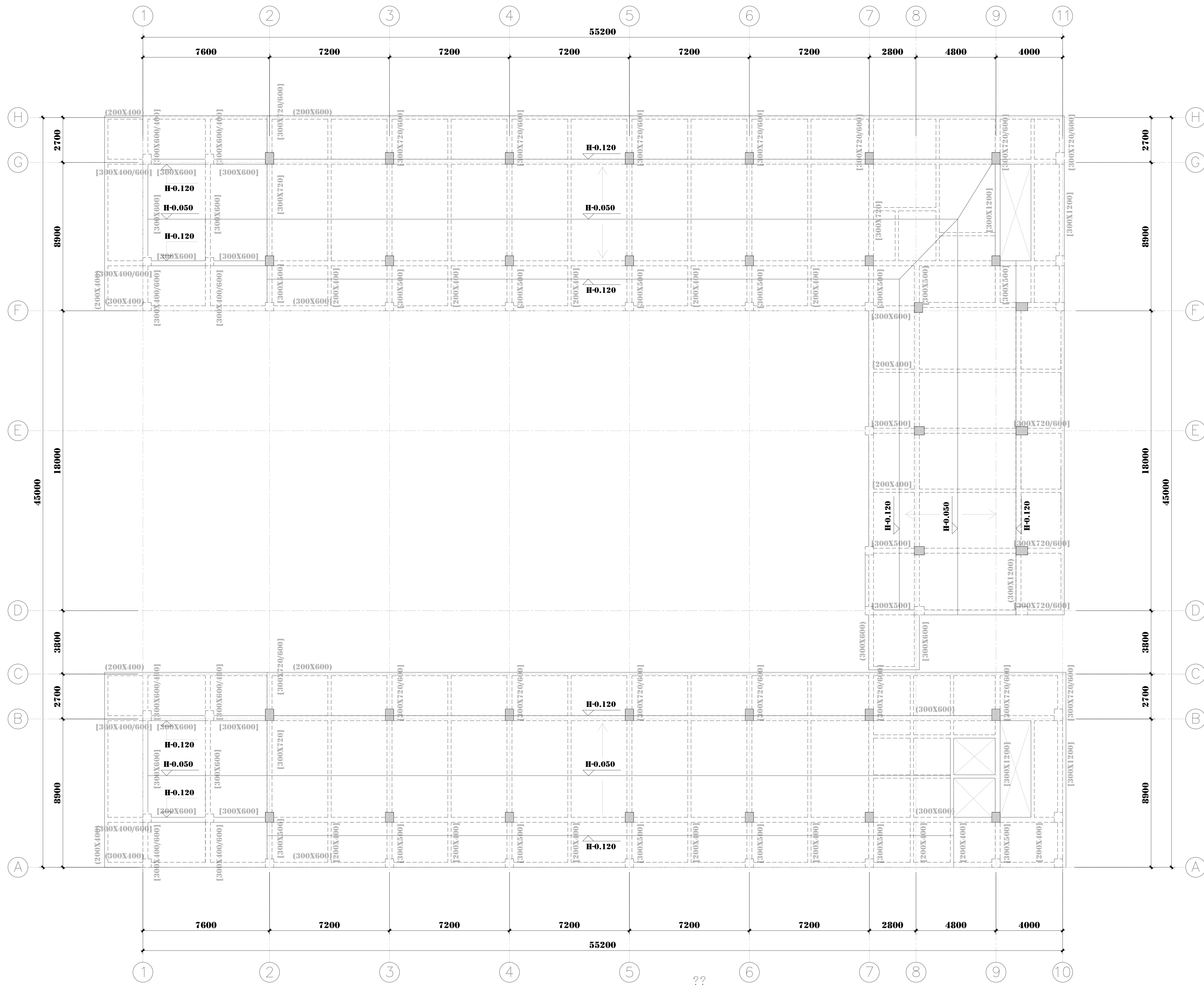

1:150

1. 混凝土强度等级标注施—01, 钢筋采用HRB400级(Ⅱ)钢。
2. 除特别标明外, 楼板板厚为 $h=120$ , 楼面标高为 $H=-0.050$  ( $H=22.700$ )。
3. 图中梁截面标注含义为:
  - (1) 图中梁截面标注为 $(300 \times 720)$ : 表示该梁此跨及右侧连续跨的截面为 $300 \times 720$ ;
  - (2) 图中梁截面标注为 $(300 \times 720)$ : 表示该梁此跨的截面为 $300 \times 720$ , 其余跨的截面按下方(3)。
  - (3) 图中未标注的框架梁的截面为 $300 \times 720$ , 图中未标注的次梁的截面为 $200 \times 600$ , 图中未标注的短跨小次梁的截面为 $200 \times 400$ 。
4. 梁编号说明:

KL——框架梁; L——次梁; XL——悬挑梁; WKL——屋面框架梁; WL——屋面板梁。
5. 除特别说明外, 图中未标注定位的梁为居中或平边注。

<div>设计单位 DESIGN UNIT</div> <div> 正道设计</div> <div>正道设计有限公司</div> <div>建筑工程师执业设计证书      A151026363 No. A151026363 04-030 A 10 ARCHITECTURE DESIGN (PM2) 地址：成都高新区桂城生态公园新建商住社区          兴远大道198号36栋（1层1号） E-mail: 136940405@qq.com 电话: 028-85567020 微信: 410199</div>		
<div>合作设计单位 CO-DESIGN UNIT</div>		
<div>出图专用章 SEAL: PROJECT SEAL</div>		
<div>注册执业章 REGISTERED SEAL</div> <div>土木工程专业注册公用设备工程师      EXAM ID: 001001      SPE: 0361      5526</div>		
<div>建设单位 CLIENT</div> <div>岳阳市第三中学</div>		
<div>项目名称 PROJECT TITLE</div> <div>岳阳市第三中学学生宿舍及生活配套设施建设项目</div>		
<div>子项目名称 SUB TITLE</div> <div>男生公寓、女生公寓</div>		
<div>图纸名称 DRAWING TITLE</div> <div>屋面结构和布置平面图</div>		
项目负责人 PROJECT DIRECTOR	钟敦志	钟敦志
审核人 REVIEWER BY	廖华	廖华
专业负责人 SPECIALIST SUPERVISOR	姚明	姚明
校对人 CHECKER BY	姚振兴	姚振兴
设计人 DESIGNER	高亚峰	高亚峰
审核人 CHECKER	高亚峰	高亚峰
专业      结      构	设计阶段 DESIGN STAGE	初设
比例 SCALE	1:150	日期 DATE
工程编号 PROJECT NO.	2025.10	
图纸名称 DRAWING NAME	第 3 页 PAGE NO.	15
图例比例 LEGEND SCALE	A0	第一版

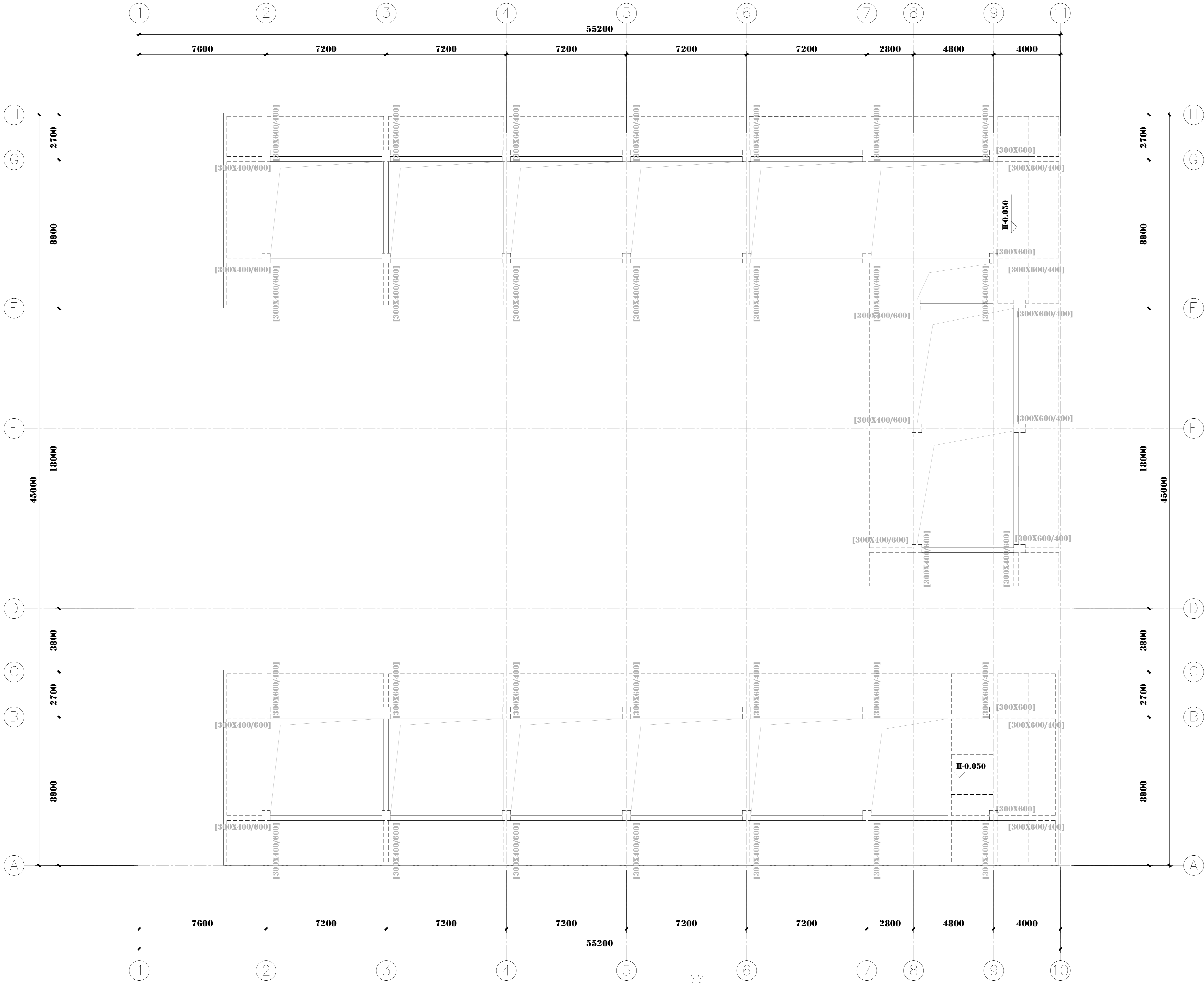

框架结构布置平面图 1:150

- 混凝土强度等级详结施-01, 钢筋采用HRB400级(Ⅲ)钢。
- 除特别标明外, 楼板板厚为 $h=120$ , 楼面标高为 $H-0.050$ ( $H=26.400$ )。
- 图中梁截面标注含义为:
  - 图中梁截面标注为 $(300\times600)$ : 表示该梁此跨及右侧连续跨的截面为 $300\times600$ ;
  - 图中梁截面标注为 $[300\times600]$ : 表示该梁此跨的截面为 $300\times600$ , 其余跨的截面按下方(3)。
  - 图中未标注的框架梁的截面为 $300\times600$ , 图中未标注的次梁的截面为 $200\times400$ 。
- 梁编号说明:  
KL——框架梁; L——次梁; XL——悬挑梁; WKL——屋面框架梁; WL——屋面次梁。
- 除特别说明外, 图中未标注定位的梁为居住柱中或平柱边。



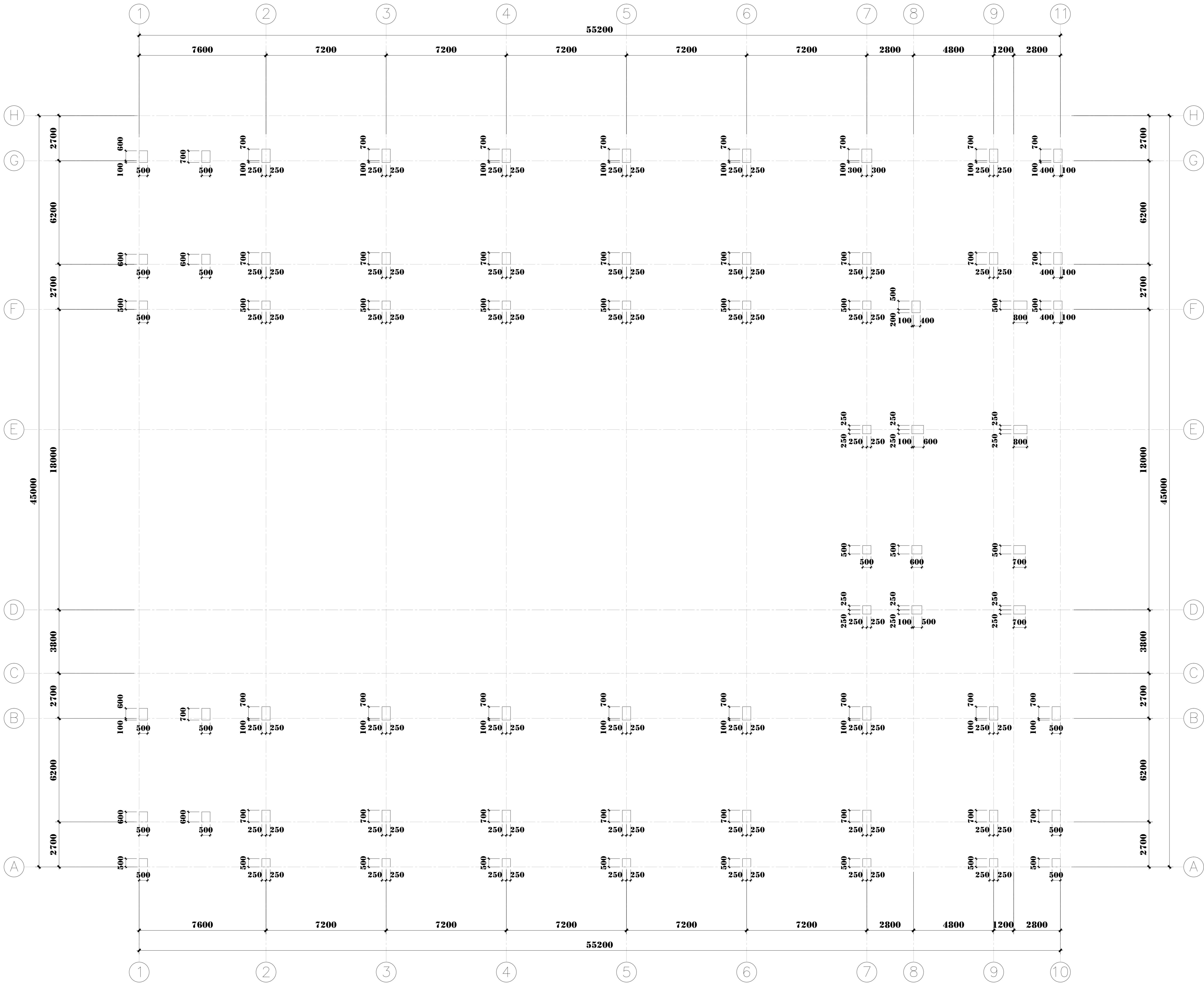

二层至四层柱定位轴线图

1:150

制图人		建筑	给排水	电气
		结构	暖通	

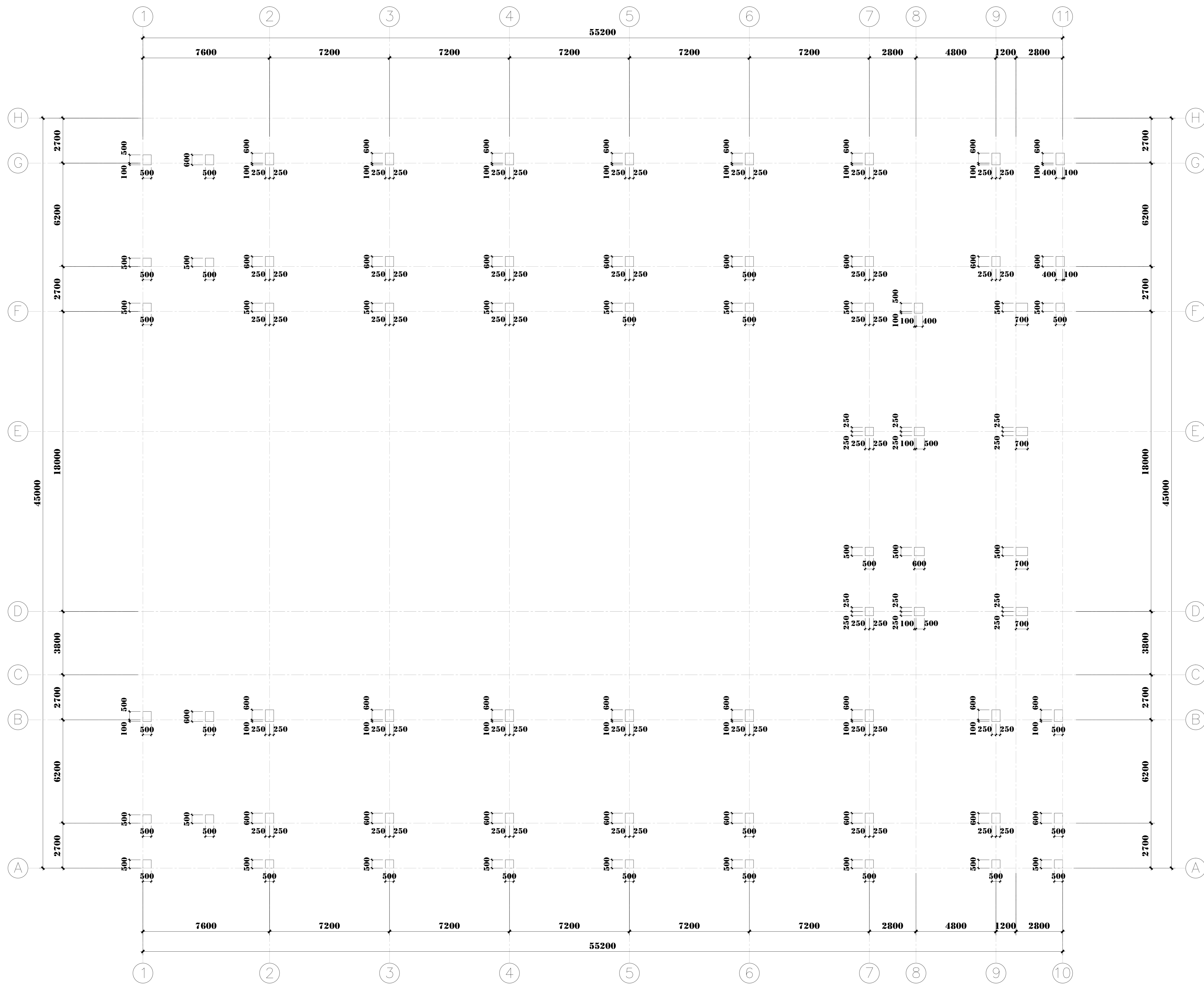

1:150

<div>设计单位 DESIGN UNIT</div> <div></div> <div>正道设计有限公司</div> <div>建筑工程甲级设计证书 A151026363 No.A151026363 CLASS A IP ARCHITECTURE DESIGN (PMO) 地址：成都高新区桂兴生态宜居建设示范社区 凤凰大道198号36楼（1层1号） E-mail:136094020@qq.com 电话:028-85067020 微信:4310199</div>	<div>合作设计单位 CO-DESIGNED UNIT</div>
<div>出图专用章 SEAL OF PROJECT SEAL</div>	
<div>注册执业章 REGISTERED SEAL</div> <div>土木工程专业注册公用设备工程师 XXXX.XX.MD TEL:XXXXXXX FAX:</div>	
<div>建设单位 CLIENT</div> <div>岳阳市第三中学</div>	
<div>项目名称 PROJECT TITLE</div> <div>岳阳新第三中学生公寓及生活配套设施建设项目</div>	
<div>子项名称 SUB ITEM</div> <div>男生公寓、女生公寓</div>	
<div>图纸名称 DRAWING TITLE</div> <div>五至六层柱位定位线图</div>	
<div>项目负责人 PROJECT DIRECTOR</div> <div>何建人</div> <div>专业负责人 SPECIALIZED PERSONNEL IN CHARGE</div> <div>姚明</div> <div>校对人 CHECKER</div> <div>熊振兴</div> <div>设计人 DESIGNER</div> <div>高亚峰</div> <div>审核人 REVIEWER</div> <div>高亚峰</div>	<div>钟敦学</div> <div>姚明</div> <div>熊振兴</div> <div>高亚峰</div> <div>高亚峰</div>
<div>工程编号 PROJECT NO.</div> <div>2025.10</div> <div>比例 SCALE</div> <div>1:150</div> <div>日期 DATE</div> <div>2025.10</div> <div>结构</div>	<div>初设</div> <div>07</div>
<div>制图/绘图 DRAWING</div> <div>A0</div>	<div>第一版</div>

制图人		建筑	给排水	电气
		结构	暖通	

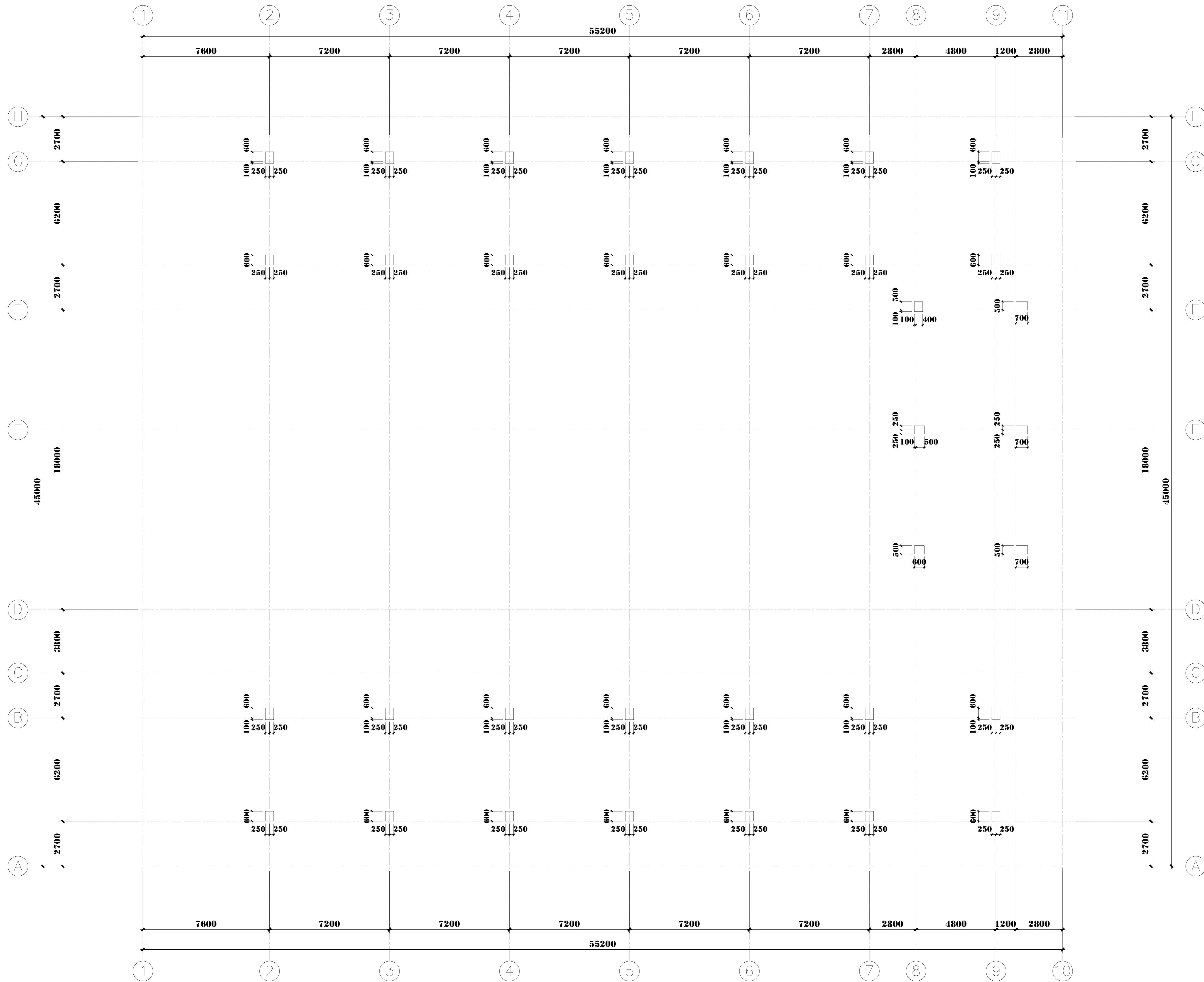

屋面柱定位轴线图 1:150

[illegible]