



总图 SITE PLAN	建筑 ARCH.	结构 STRUCT.	给排水 WATER S & D.
暖通 H. & C. & VENT.	电气 ELEC.	弱电 WEAK CURRENT	工艺 INDUST. PROC.

序号	图例	名称	规格	单位	数量	备注
1		枪式摄像机	UTP6 (穿1根JDG20管)	个	4	结合支架安装
2		开门按钮	RVV2×1.0 (穿1根SC20管)	个	1	嵌墙暗装, 下沿距地1.4m
3		单孔语音信息插座	大对数线缆 (穿1根JDG20管)	个	2	嵌墙暗装, 下沿距地0.3m
4		单孔数据信息插座	UTP6 (穿1根JDG20管)	个	4	嵌墙暗装, 下沿距地0.3m
5		机柜		个	1	壁挂安装
6		人脸识别装置	UTP6+RVV2×1.0 (穿2根SC20管)	个	5	嵌墙暗装, 下沿距地1.4m
7		弱电井		个	1	详见外总图

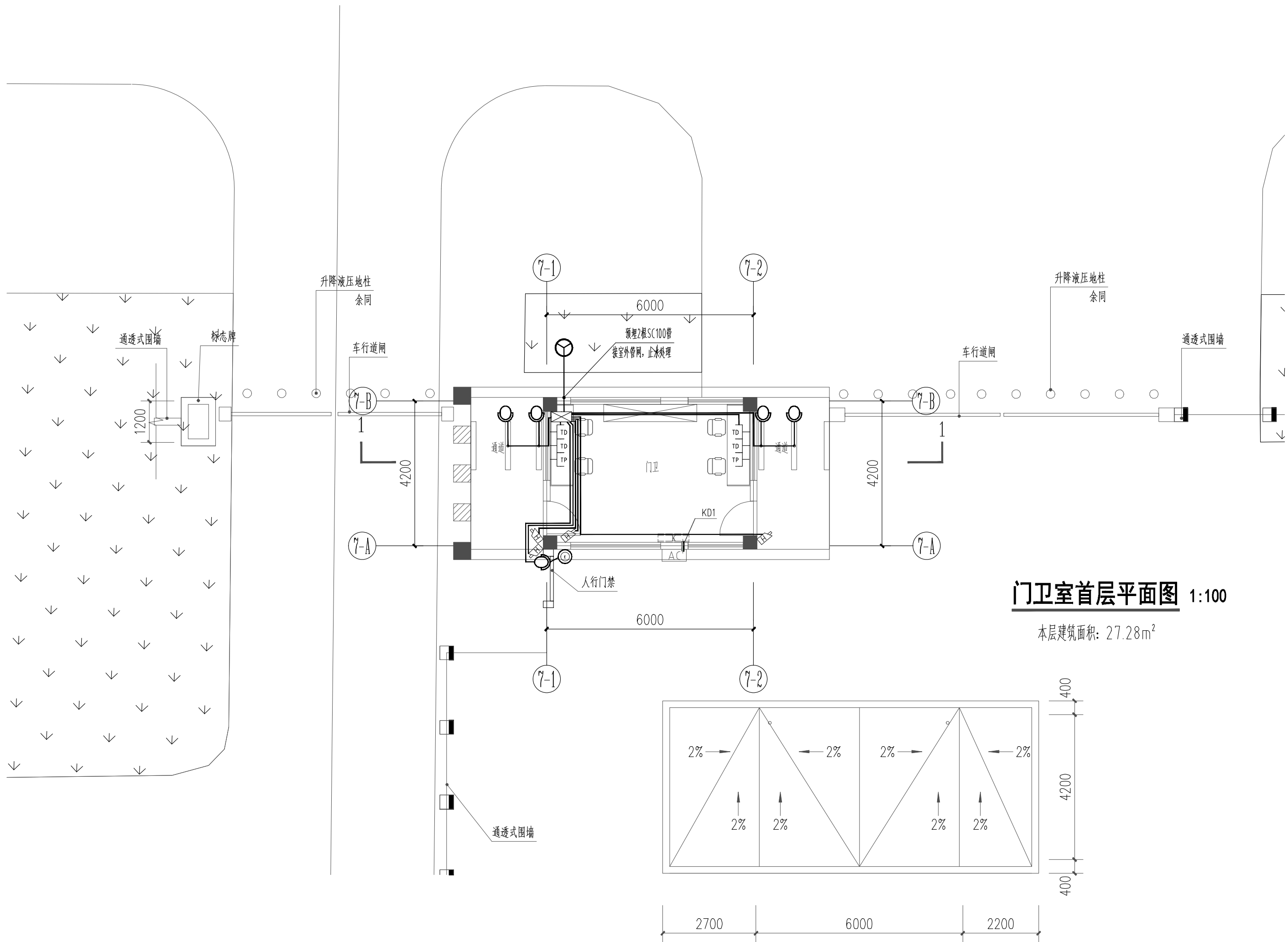

**湖南省建筑设计院集团股份有限公司**  
HUNAN ARCHITECTURAL DESIGN INSTITUTE GROUP CO.,LTD.

设计证书甲级编号 A143000700  
FIRST CLASS SERIAL NUMBER OF DESIGN CERTIFICATE: A143000700

建设单位  
CLIENT

岳阳市岳阳楼区人民检察院

工程名称  
PROJ. NAME

岳阳市岳阳楼区人民检察院  
“两房”建设附属工程

子项名称  
SUB-ITEM

门卫室

设计签字  
SIGNATURE

项目经理 PROJECT MANAGER	肖艺 钟华	
-------------------------	----------	---

设计总负责人 CHIEF DESIGNER	彭雨晴	
--------------------------	-----	---

专业负责人 SPE. DESIGNER	李星	
------------------------	----	---

设 计 DESIGNER	李星	李星

制 图 DRAWER	李星	李星
---------------	----	----

校 对 CHECKED	邓益沅	邓益沅
----------------	-----	-----

审 核 EXAMINED	田波涛	田波涛
-----------------	-----	-----

审 定 APPROVED	沈璐	2月 27日
-----------------	----	--------

注册人  
REGISTRANT

出图盖章  
STAMP

图 纸 名 称	
DRAWING TITLE	

### 门卫室弱电平面图

工程代号 PRO. NO.	2025-AB011
------------------	------------

图 别 D. S.	智能施
--------------	-----

版 次	
VER. No.	

图 号	010
D. NO.	

日期 DATE	2025.11
------------	---------



本图需加盖本司出图签章，否则一律无效