

穿墙风管(连防火调节阀)安装图

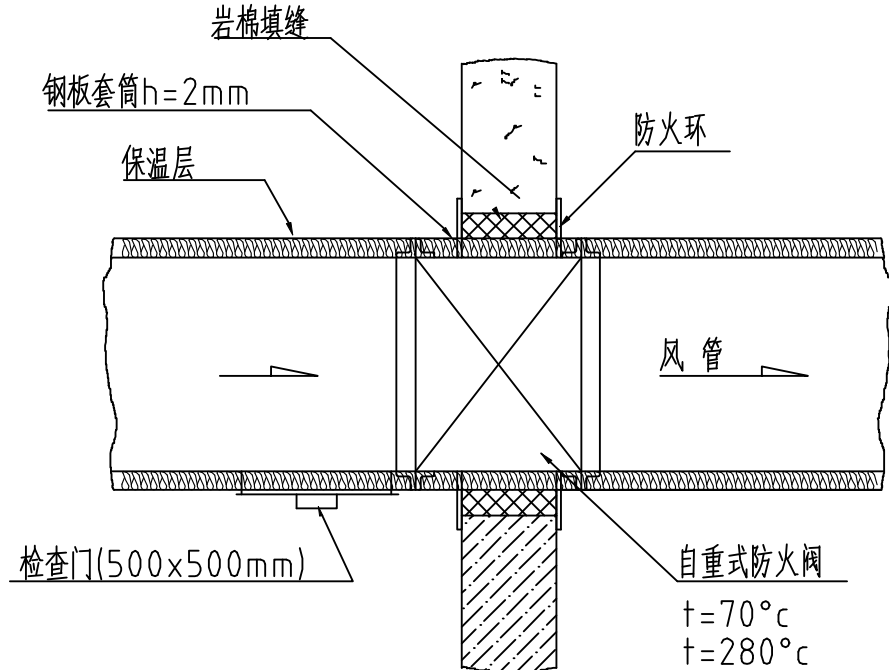

水平风管防火阀安装详图

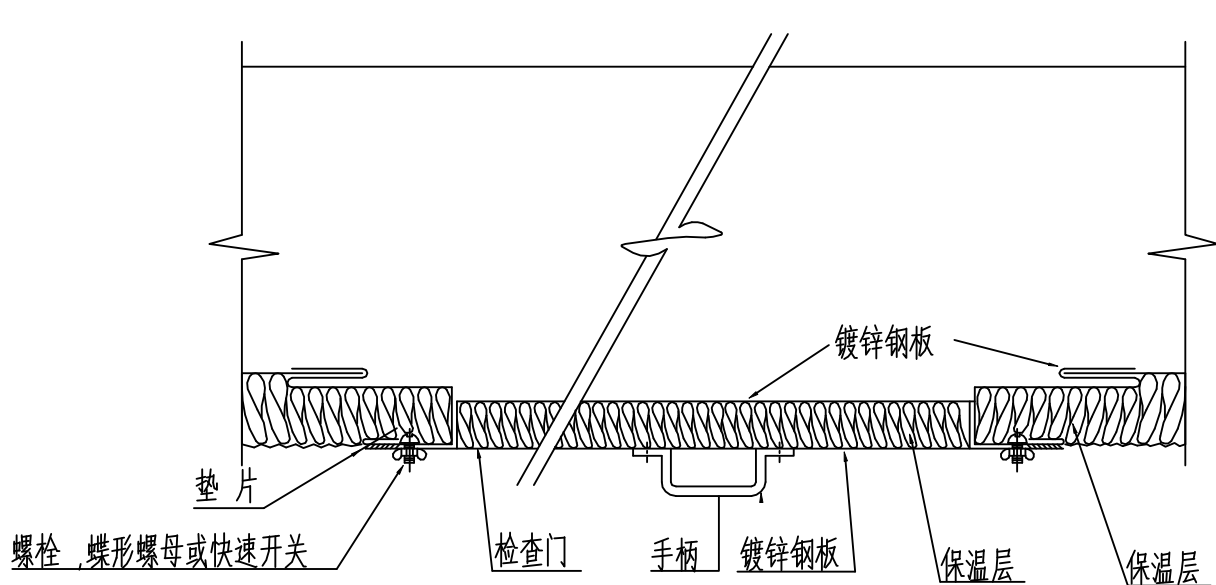

风管检查门安装详图

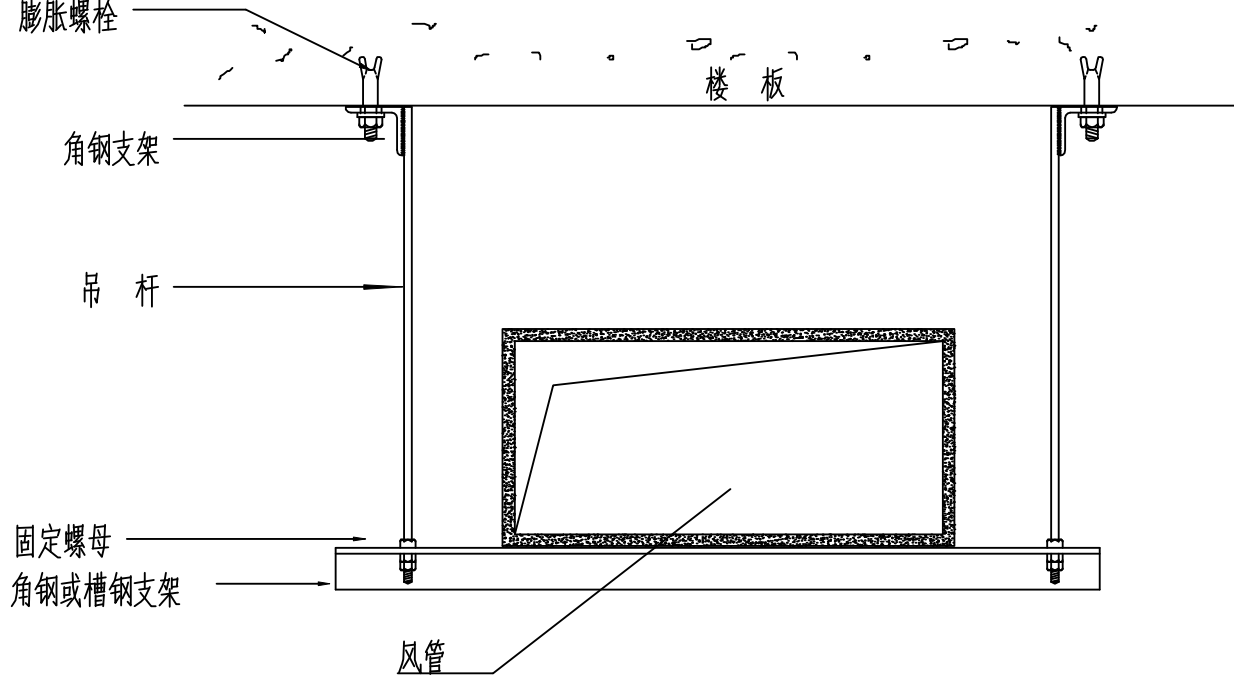

风管支架详图1

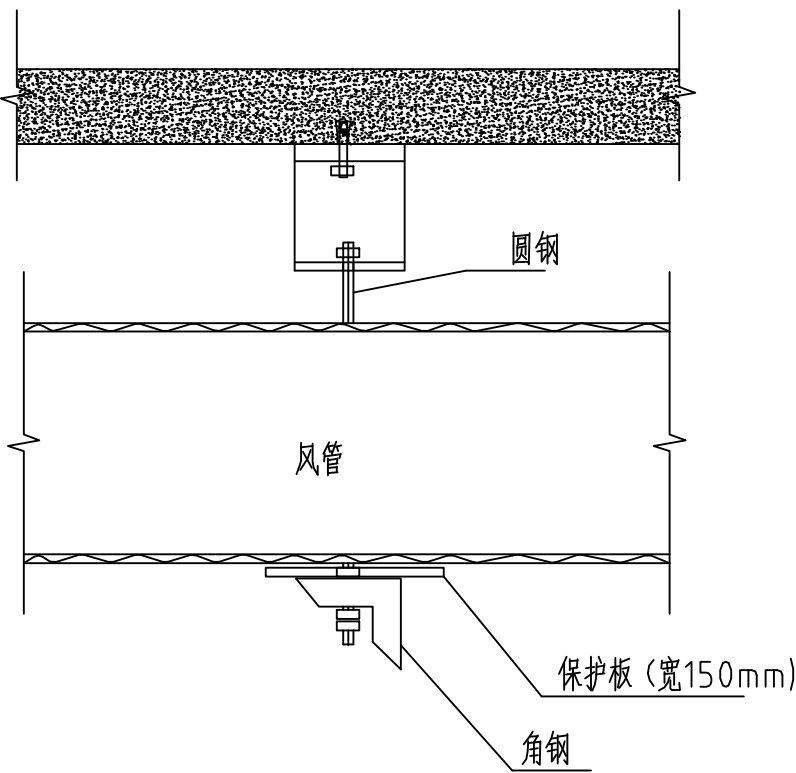

风管支架详图2

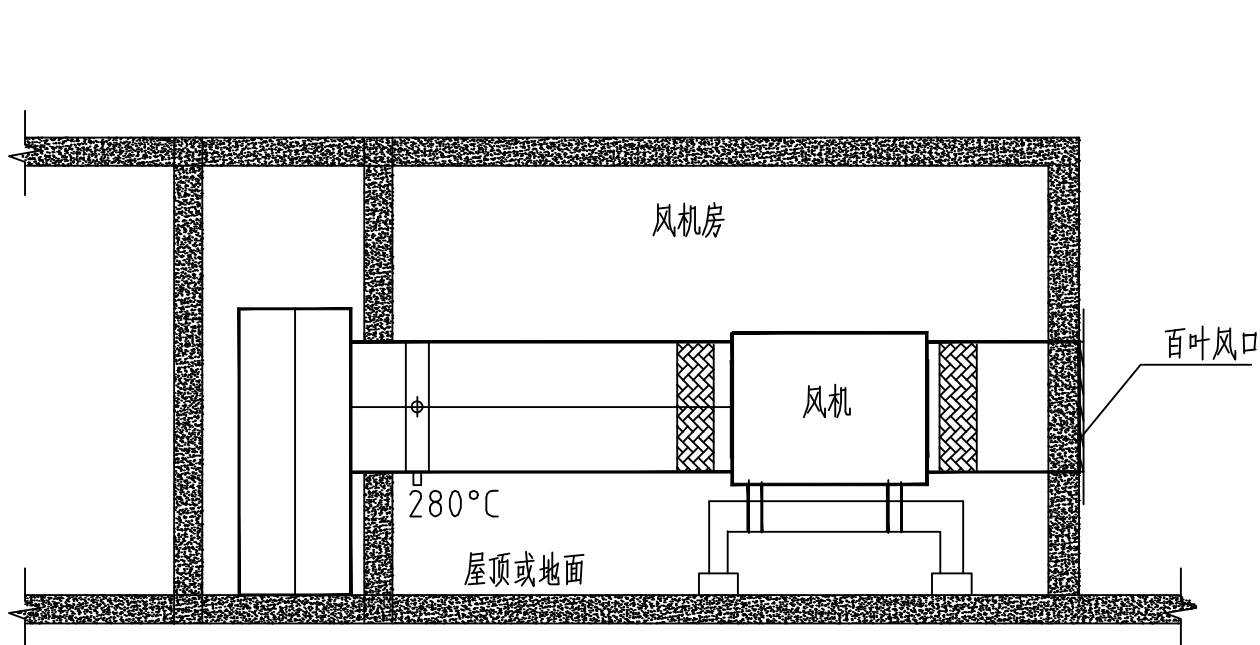

屋顶风机安装大样

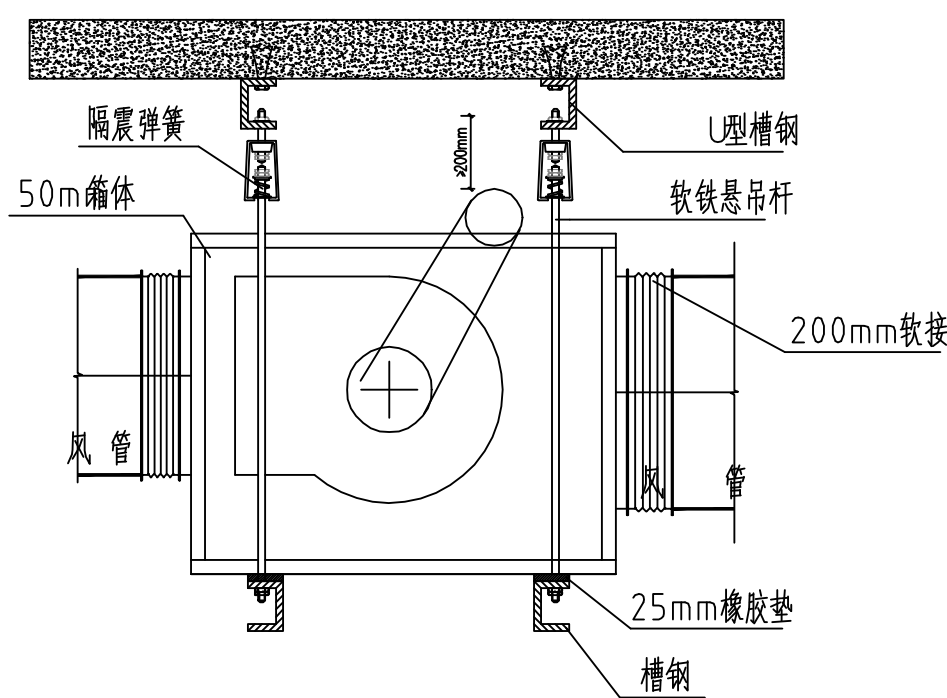

离心风机吊装示意图

注: 1. 膨胀螺栓的做法参考图集07K103-2第2页第4、5、6号大样图
2. 仅消防使用的防排烟风机无软接头。

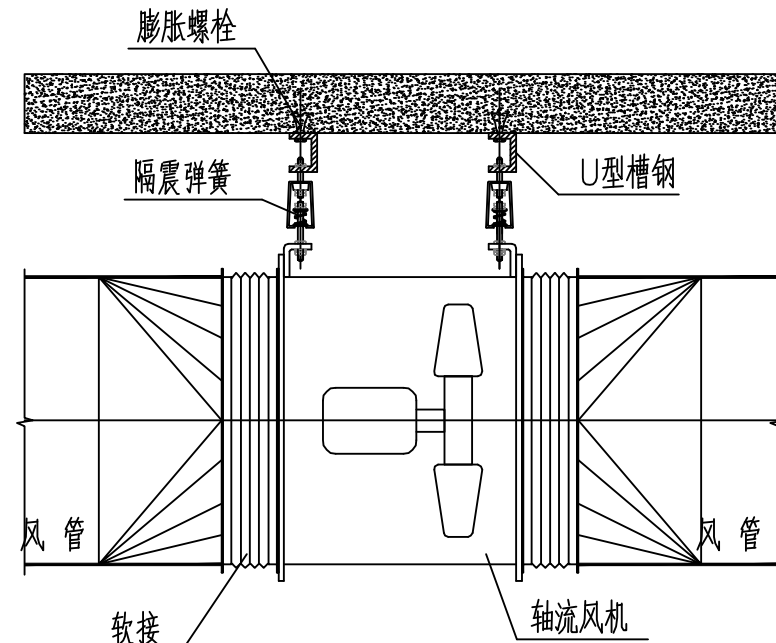

轴流风机吊装示意图

注: 1. 仅消防使用的防排烟风机无软接头。

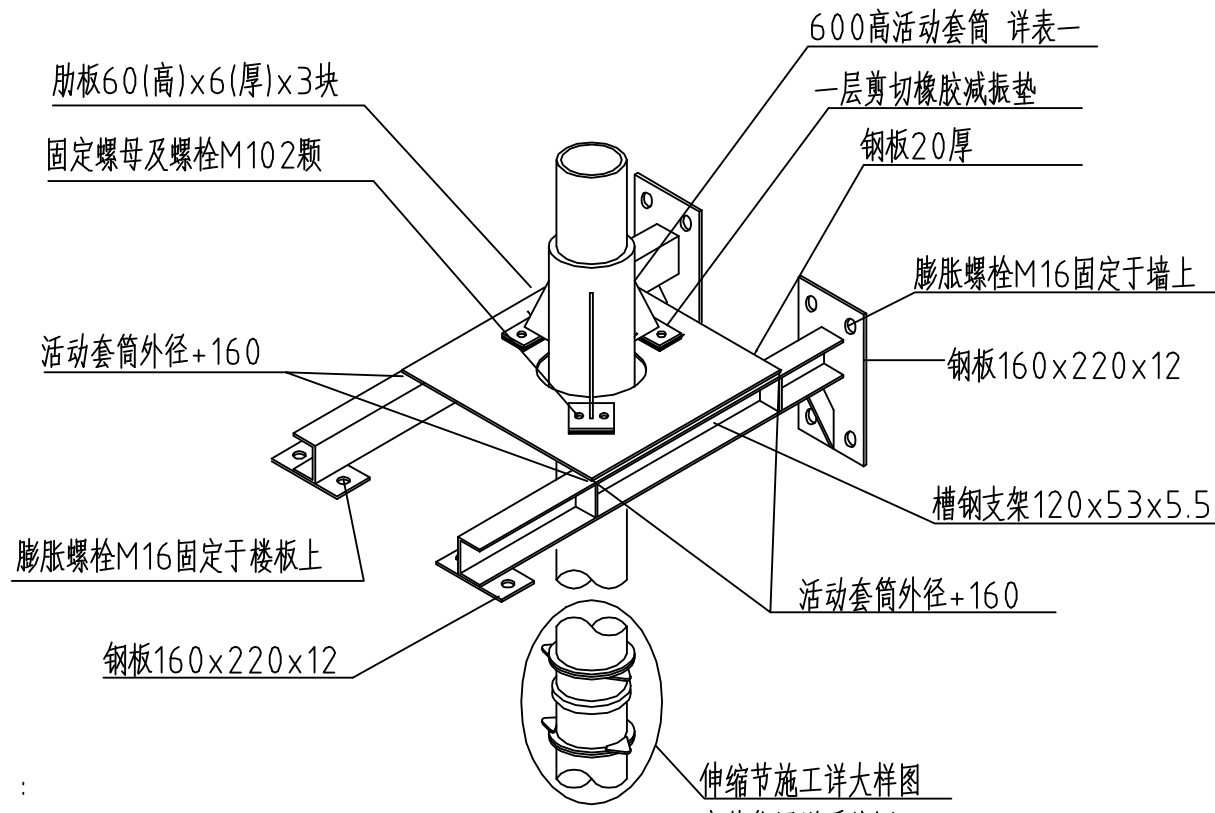

说明:

- 所有木框应涂沥青防虫防腐。
- 所有支吊软件应除锈后涂防锈漆两遍, 调和漆一遍。
- 其他吊装方法详“国标图集”S161。

活动支架安装详图

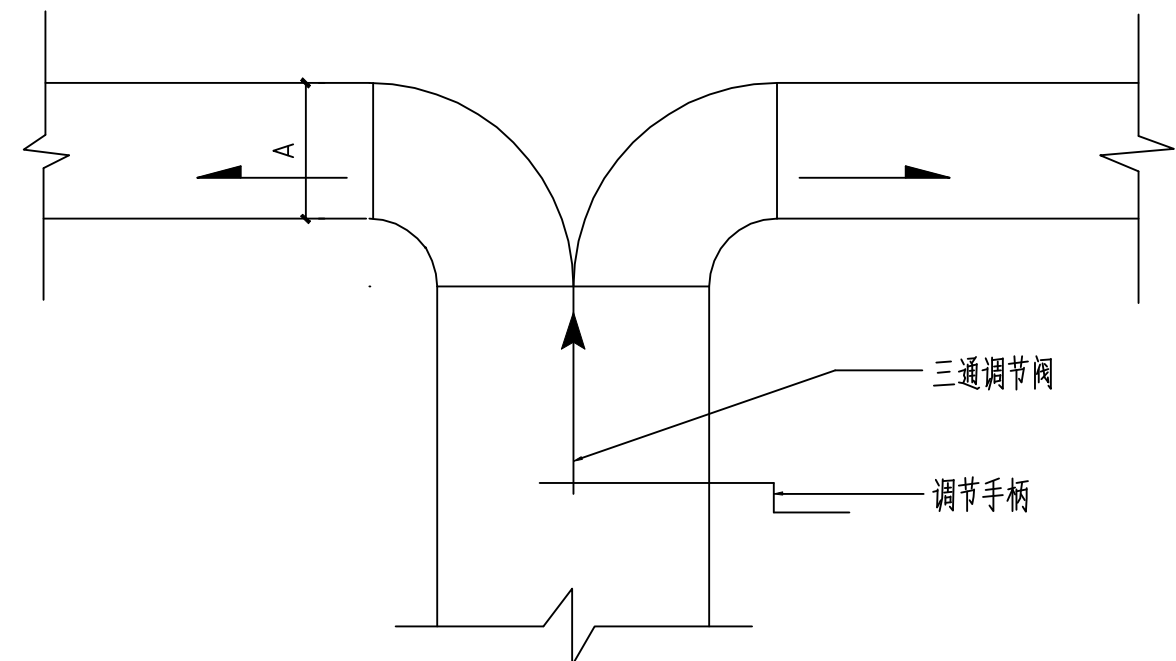

三通调节阀

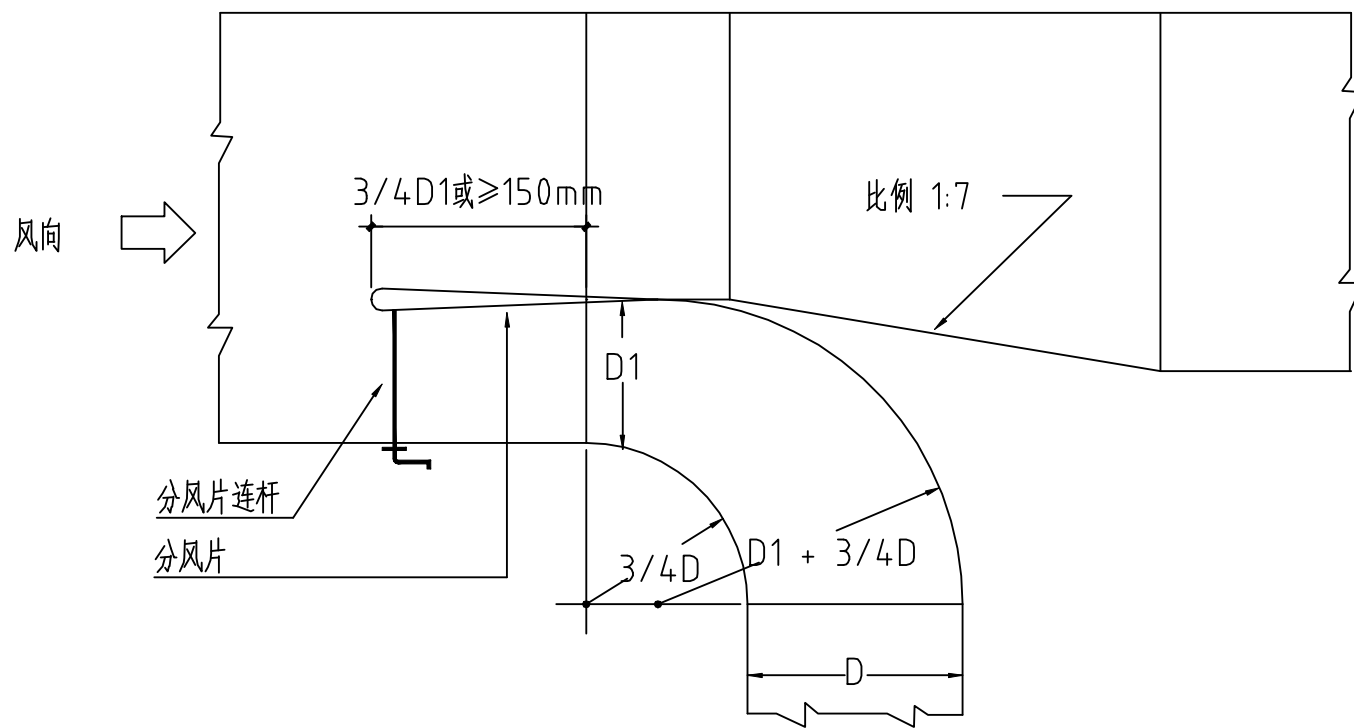

三通调节阀

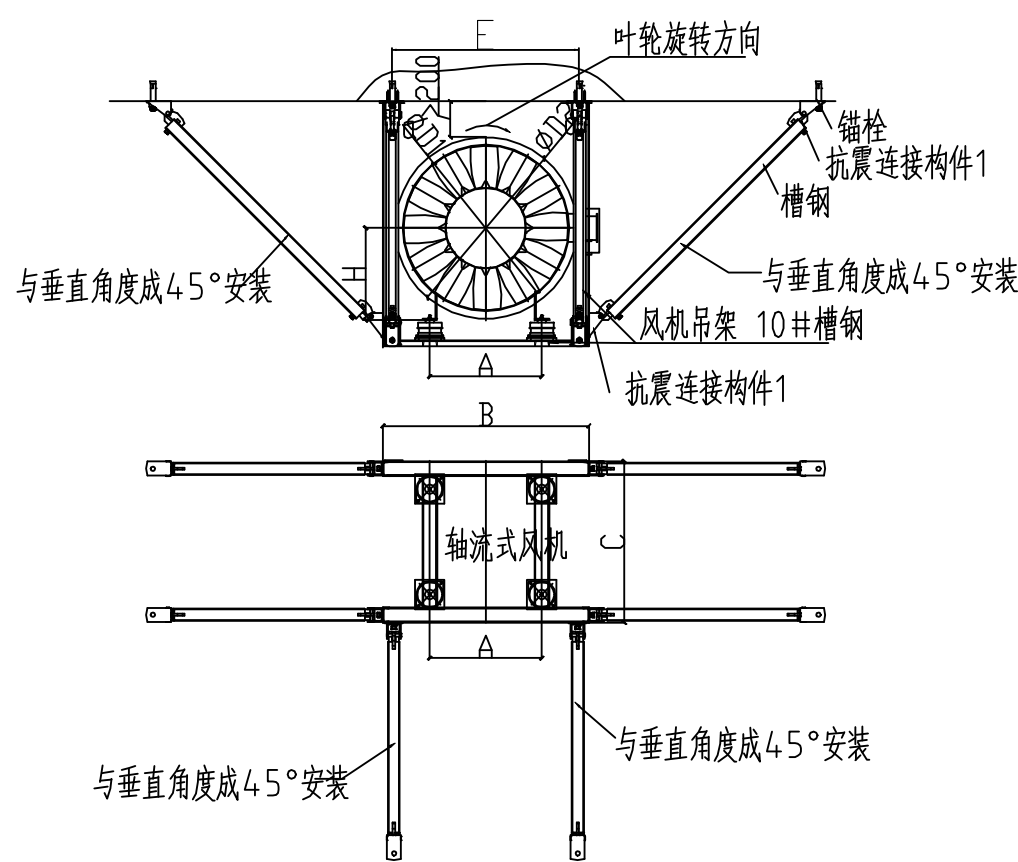

轴流式风机安装抗震大样图

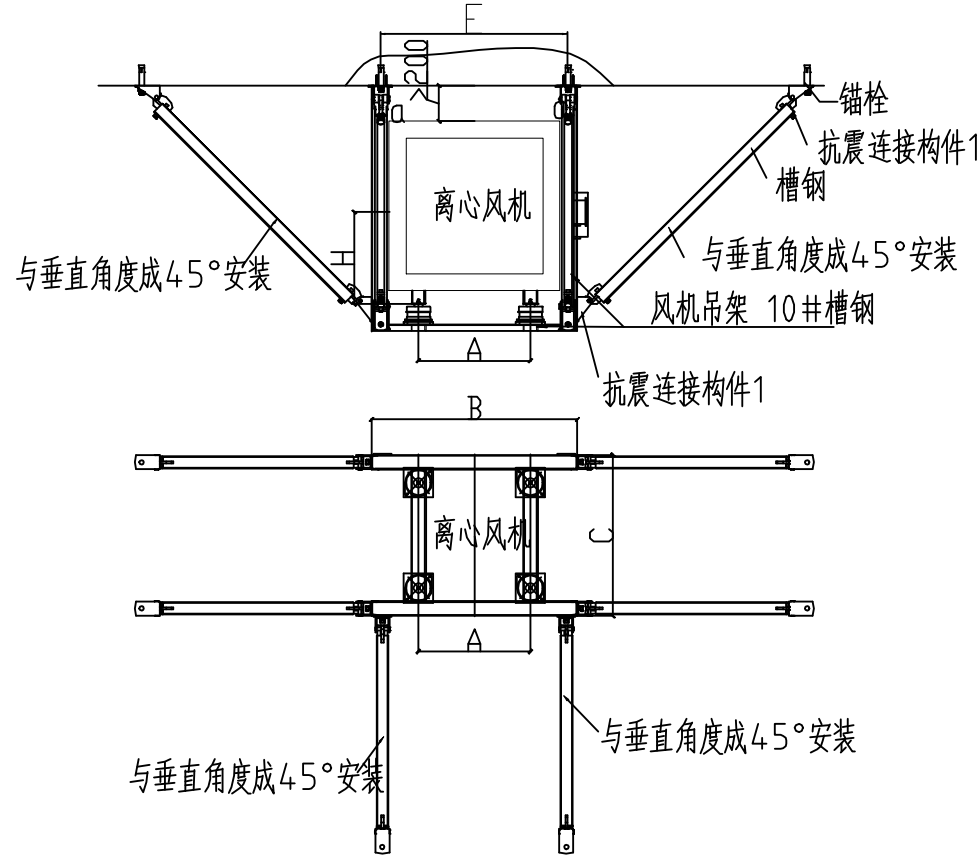

离心式风机安装抗震大样图



湖南省建筑设计院集团股份有限公司
HUNAN ARCHITECTURAL DESIGN INSTITUTE GROUP CO., LTD.

设计证书甲级编号 A143000700
FIRST CLASS SERIAL NUMBER OF DESIGN CERTIFICATE: A143000700

建设单位
CLIENT

岳阳市岳阳楼区人民检察院

工程名称
PROJ. NAME

岳阳市岳阳楼区人民检察院“两房”建设
附属工程全过程咨询项目

子项名称
SUB-ITEM

设计签字
SIGNATURE

项目经理 钟华
PROJECT MANAGER

设计总负责人 彭雨晴
CHIEF DESIGNER

专业负责人 段国权
SPE. DESIGNER

设计 张稳
DESIGNER

制图 张稳
DRAWER

校对 黄瑞
CHECKED

审核 段国权
EXAMINED

审定 丁学贵
APPROVED

注册人 段国权
REGISTRANT

出图盖章
STAMP

图纸名称
DRAWING TITLE

设备安装大样图(一)

工程代号
PROJ. NO. 2025-AB011-01

图别 设施

版次 1.0

图号 009

日期 2025.11



本图需加盖本公司出图签章, 否则一律无效