

新增屋面配筋大样图

YX60-200-600-1.2

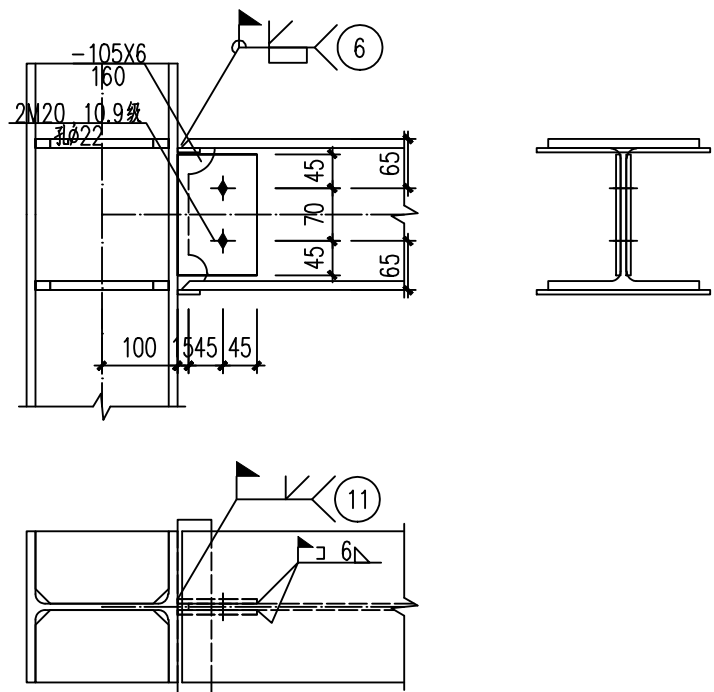

GZ1与GL1强轴刚接节点

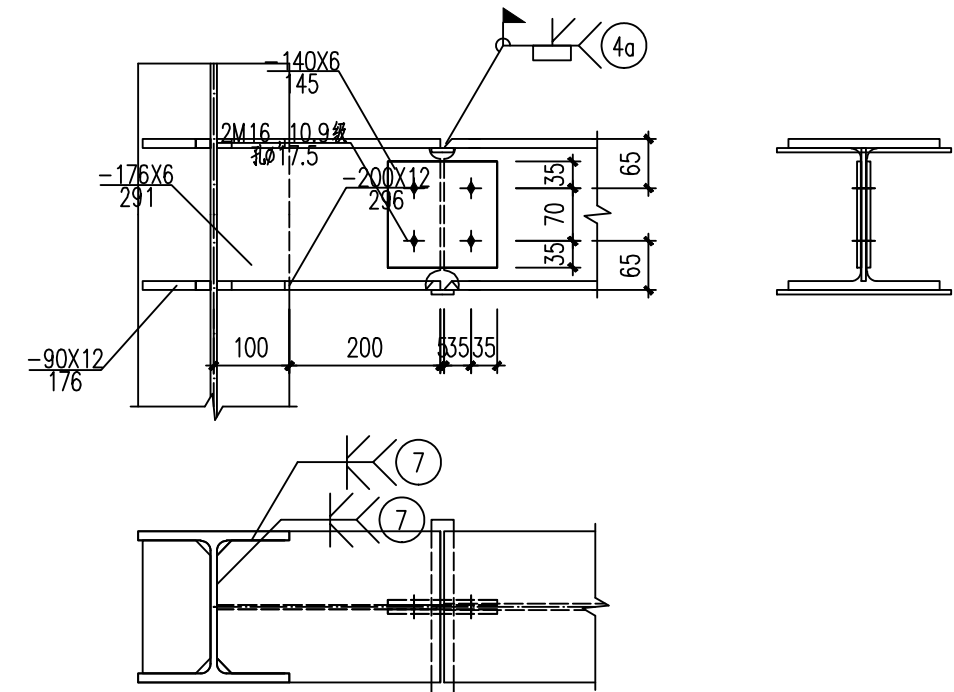

GZ1与GL1弱轴刚接节点

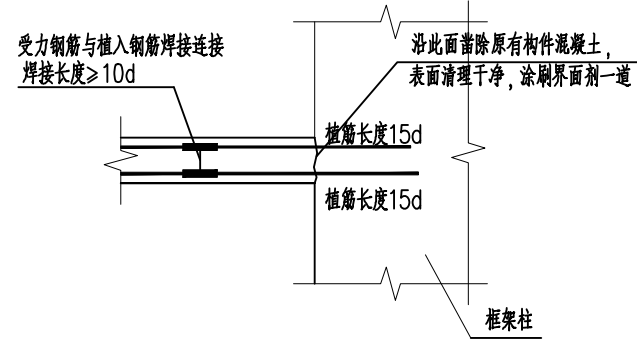

新加楼板与已施工框架柱连接大样

注：楼面板钢筋位置上下错开100。

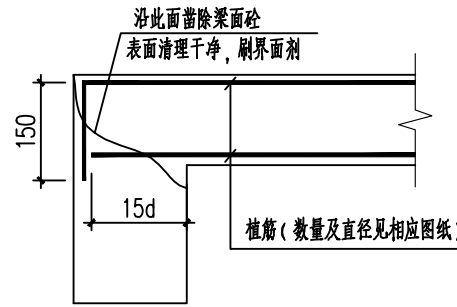

新加楼板与原有砼梁连接大样

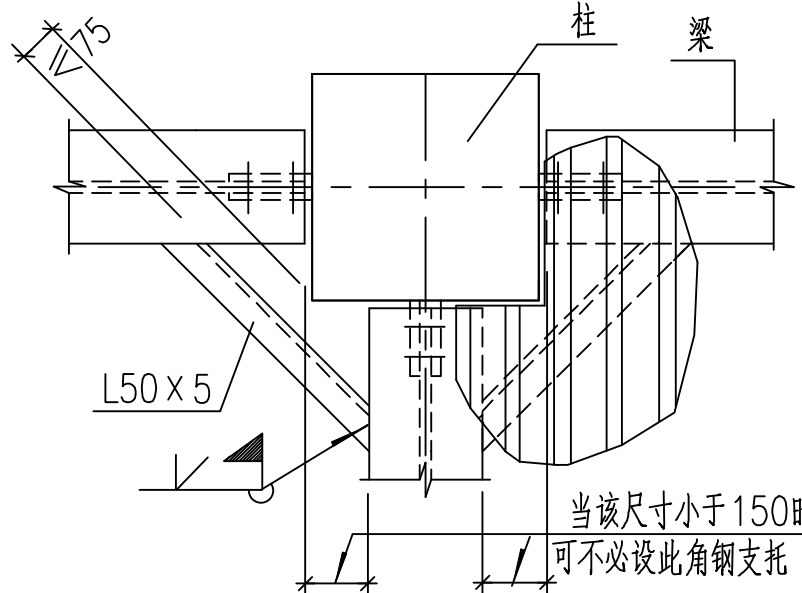

柱与梁交接处的压型钢板支托

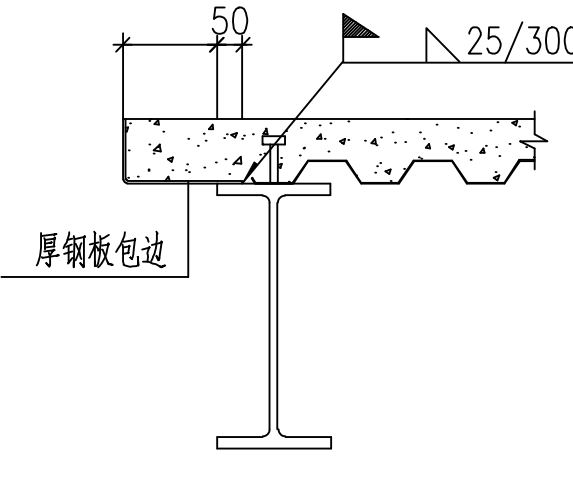

板肋与梁平行且悬挑较短时

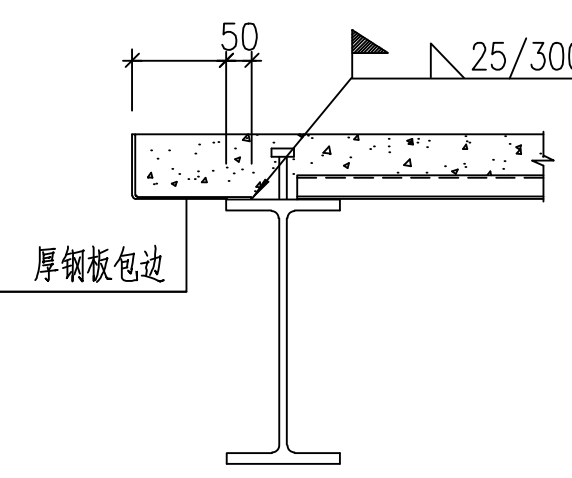

板肋与梁垂直且悬挑较短时

注：不同悬挑长度与板厚时要求详见图2。

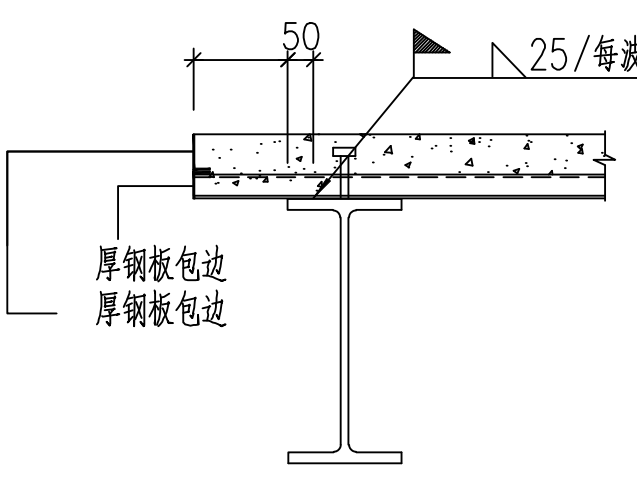

板肋与梁垂直且悬挑较长时



湖南省建筑设计院集团股份有限公司
HUNAN ARCHITECTURAL DESIGN INSTITUTE GROUP CO., LTD.

设计证书甲级编号 A143000700
FIRST CLASS SERIAL NUMBER OF DESIGN CERTIFICATE: A143000700

建设单位
CLIENT

岳阳康复医院

工程名称
PROJ. NAME

岳阳康复医院病房改造提升项目

子项名称
SUB-ITEM

2#精神科住院大楼

设计签字
SIGNATURE

项目经理 PROJECT MANAGER	高聪	杨海
设计总负责人 CHIEF DESIGNER	蒋霖	杨海
专业负责人 SPE. DESIGNER	阳波	杨海
设计 DESIGNER	邹俊璋	杨海
制图 DRAWER	邹俊璋	杨海
校对 CHECKED	阳波	杨海
审核 EXAMINED	谢美华	杨海
审定 APPROVED	方辉	杨海
注册人 REGISTRANT		杨海

出图盖章
STAMP

图纸名称
DRAWING TITLE

节点大样图

工程代号 PROJ. NO.	2025-10006-01
图别 D. S.	结构
版次 VER. NO.	1.0
图号 D. NO.	009
日期 DATE	2025.6



本图需加盖本司出图签章，否则一律无效